Jour 4 mercredi 3 octobre 2012 N 48°06,370' W 02°54,972' France Pontivy, Escalier d'écluses Troisième jours de canal Mur-de-Bretagne > Guillac 80 kms/j 220 kms/total 1 m Émerillon 1.71 g 0 m Gris Métallique Artificiel
Jour 5 jeudi 4 octobre 2012 N 47°31,889' W 01°57,664' France Canal de Nantes à Brest Débat sur les drapeaux Guillac > Guenrouet 80 kms/j 300 kms/total 1 m Emballage 0.13 g 103 mm Bleu Violet Plastique Artificiel
Jour 6 vendredi 5 octobre 2012 N 47°28,480' W 01°50,376' France Ecluse Bougard Nantes, heure de pointe Guenrouet > Nantes 80 kms/j 380 kms/total 1 m Fragments d'asphalte 2.18 g 23 mm Mixte Mixte Artificiel
Jour 7 samedi 6 octobre 2012 N 47°21,257' W 01°15,539' France Blanchelande, Oudon Étape chez les potes d'Oudon Nantes > Nantes 0 kms/j 380 kms/total 1 m Fragments de contre-plaqué 0.54 g 42 mm Brun Végétale Artificiel
Jour 8 dimanche 7 octobre 2012 N 47°21,257' W 01°15,539' France Blanchelande, Oudon Journée repos, préparation de la suite Nantes > Nantes 0 kms/j 380 kms/total 1 m Poils animal 0.2 g 60 mm Brun Animale Naturel
Jour 9 lundi 8 octobre 2012 N 47°13,764' W 01°35,059' France Ping Base, Nantes Premiers portraits Nantes > Nantes 0 kms/j 380 kms/total 1 m Support de bougie 0.49 g 12 mm Blanc Plastique Artificiel
Jour 10 mardi 9 octobre 2012 N 47°04,208' W 02°06,210' France Pornic En route vers le sud Nantes > Pornic 55 kms/j 435 kms/total 1 m Maillons de chaîne 7.92 g 46 mm Brun Métallique Artificiel
Jour 11 mercredi 10 octobre 2012 N 47°03,760' W 02°00,070' France Café "Les embruns" Soupe de nouilles et pins vendéens Pornic > Bouin 20 kms/j 455 kms/total 1 m Emballage de sucre dosette 0.18 g 92 mm Noir Cellulose Artificiel
Jour 12 jeudi 11 octobre 2012 N 46°43,876' W 01°59,191' France Saint Hillaire de Rietz Camping interdit Bouin > St-Hilaire-de-Riez 40 kms/j 495 kms/total 1 m Coquillages 0.17 g 0 mm Brun Animale Naturel
Jour 13 vendredi 12 octobre 2012 N 46°29,488' W 01°20,129' France Champ-St-Père, chez Aurore et Julien Bivouac chez Aurore et Julien St-Hilaire-de-Riez > Le-Champ-Saint-Père 91 kms/j 586 kms/total 1 m Tissu 0.19 g 103 mm Rouge Violet Textile Artificiel
Jour 14 samedi 13 octobre 2012 N 46°29,488' W 01°20,129' France Champ-St-Père, chez Aurore et Julien Journée boulot, soirée Canstove Le-Champ-Saint-Père > Le-Champ-Saint-Père 0 kms/j 586 kms/total 1 m Plumes 0.06 g 104 mm Brun Animale Naturel
Jour 15 dimanche 14 octobre 2012 N 46°23,604' W 01°12,089' France Frontière de la Charente Petite journée vélo Le-Champ-Saint-Père > Marans 45 kms/j 631 kms/total 1 m Grappe de raisins 0.1 g 36 mm Brun Végétale Naturel
Jour 16 lundi 15 octobre 2012 N 46°13,160' W 01°02,864' France Canal près de Maraine Réveil au bulldozer Marans > Aytré 30 kms/j 661 kms/total 1 m Plume 0.04 g 82 mm Blanc Animale Naturel
Jour 17 mardi 16 octobre 2012 N 46°06,916' W 01°07,362' France Aytré, zone noire Après une nuit en squat Aytré > St-Agnant 50 kms/j 711 kms/total 1 m Vis sans tête 2.68 g 42 mm Brun Métallique Artificiel
Jour 18 mercredi 17 octobre 2012 N 45°50,585' W 00°56,752' France Grange à Saint Aignant Au chaud chez Gladys,Joël et Lola St-Agnant > Floirac 50 kms/j 761 kms/total 1 m Ossements, pelote 0.52 g 17 mm Brun Animale Artificiel
Jour 19 jeudi 18 octobre 2012 N 45°29,254' W 00°43,483' France Fiolle, commune de Floirac Invasion de moustiques Floirac > Conac 20 kms/j 781 kms/total 1 m Ornement textile 1.02 g 32 mm Rouge Violet Mixte Artificiel
Jour 20 vendredi 19 octobre 2012 N 45°03,290' W 00°42,325' France Lamarque Bac girondin Conac > Soussans 55 kms/j 836 kms/total 1 m Numéro de téléphone 0.34 g 68 mm Blanc Cellulose Artificiel
Jour 21 samedi 20 octobre 2012 N 44°54,507' W 00°37,757' France Blanquefort Nuit sous le porche du Pôle Senior Soussans > Blanquefort 25 kms/j 861 kms/total 1 m Ticket de caisse 0.79 g 111 mm Blanc Cellulose Artificiel
Jour 22 dimanche 21 octobre 2012 N 44°50,009' W 00°33,932' France Bordeaux, "C'est chez nous" Boeuf au "C'est chez nous" Blanquefort > Bordeaux 20 kms/j 881 kms/total 1 m Fragment de mur 2.16 g 26 mm Gris Minérale Artificiel
Jour 23 lundi 22 octobre 2012 N 44°50,003' W 00°33,899' France Quartier Saint Michel Vie bordelaise Bordeaux > Bordeaux 0 kms/j 881 kms/total 1 m Pierre bleutée 3.25 g 20 mm Vert Minérale Naturel
Jour 24 mardi 23 octobre 2012 N 44°49,720' W 00°33,273' France Locaux de Recup'R Portrait d'Erwan Bordeaux > Bordeaux 0 kms/j 881 kms/total 1 m Tendeur 4.82 g 16 mm Gris Métallique Artificiel
Jour 25 mercredi 24 octobre 2012 N 44°51,581' W 00°34,266' France Appartement de Pascaline et George Journée boulot Bordeaux > Bordeaux 0 kms/j 881 kms/total 1 m Perles 0.58 g 0 mm Mixte Plastique Artificiel
Jour 26 jeudi 25 octobre 2012 N 44°51,595' W 00°34,256' France 30, rue du temple Journée boulot et réglages vélos Bordeaux > Bordeaux 0 kms/j 881 kms/total 1 m Ticket de théâtre 0.94 g 105 mm Bleu Vert Cellulose Artificiel
Jour 27 vendredi 26 octobre 2012 N 44°51,582' W 00°34,276' France Bordeaux Étape à Recup'R Bordeaux > Bordeaux 0 kms/j 881 kms/total 1 m Textile 0.79 g 100 mm Rouge Violet Textile Artificiel
Jour 28 samedi 27 octobre 2012 N 44°49,803' W 00°34,084' France Médiathèque de Pessac Sortie culturelle et synchronisation du site Bordeaux > Bordeaux 0 kms/j 881 kms/total 1 m Image 1.62 g 85 mm Noir Cellulose Artificiel
Jour 29 dimanche 28 octobre 2012 N 44°49,803' W 00°34,084' France Marché des Capucins Omelette aux coulemelles Bordeaux > Bordeaux 0 kms/j 881 kms/total 1 m Cuillère 4.28 g 106 mm Gris Métallique Artificiel
Jour 30 lundi 29 octobre 2012 N 44°51,581' W 00°34,266' France Chez Pascaline et George GPS et synchronisation du site Bordeaux > Bordeaux 0 kms/j 881 kms/total 1 m Pelote de fil 0.46 g 0 mm Bleu Vert Textile Artificiel
Jour 31 mardi 30 octobre 2012 N 44°48,645' W 00°35,141' France Petit chalet bordelais Accueillis dans un chalet Bordeaux > Talence 10 kms/j 891 kms/total 1 m Trombone 0.38 g 25 mm Rouge Mixte Artificiel
Jour 32 mercredi 31 octobre 2012 N 44°38,648' W 01°04,645' France Port de Gujan Lune rouge Talence > Gujan 25 kms/j 916 kms/total 1 m Coquillages 1.12 g 20 mm Brun Animale Naturel
Jour 33 jeudi 1 novembre 2012 N 44°37,874' W 01°12,220' France Pilat sur Mer Premier Haïku Gujan > Pyla-sur-mer 25 kms/j 941 kms/total 1 m Cartouche d'encre 1.27 g 38 mm Bleu Mixte Artificiel
Jour 34 vendredi 2 novembre 2012 N 44°36,087' W 01°12,374' France Dune du Pilât Première dune, en famille Pyla-sur-mer > Biscarosse-Plage 30 kms/j 971 kms/total 93 m Fragment de bois 0.86 g 50 mm Brun Végétale Naturel
Jour 35 samedi 3 novembre 2012 N 44°27,015' W 01°15,015' France Biscarosse-Plage Le voyage s'installe, le travail se confirme Biscarosse-Plage > Biscarosse 10 kms/j 981 kms/total 11 m Allumette 0.43 g 57 mm Rouge Mixte Artificiel
Jour 36 dimanche 4 novembre 2012 N 44°06,161' W 01°18,645' France Contis Station de sable, cité semi-fantôme Biscarosse > Contis 70 kms/j 1051 kms/total 12 m Fragments d'asphalte colorés 3.38 g 20 mm Vert Minérale Artificiel
Jour 37 lundi 5 novembre 2012 N 43°57,158' W 01°21,740' France Vielle sur Gironde Échec de synchronisation et chien errant Contis > Moliets-et-Maâ 45 kms/j 1096 kms/total 10 m Bâtonnet de sucette 0.28 g 54 mm Vert Plastique Artificiel
Jour 38 mardi 6 novembre 2012 N 43°45,011' W 01°24,075' France Seignosse Retrouvailles avec Fanchic et Anaïs Moliets-et-Maâ > Capbreton 30 kms/j 1126 kms/total -3 m Fragment de bois 0.56 g 56 mm Brun Végétale Naturel
Jour 39 mercredi 7 novembre 2012 N 43°29,737' W 01°32,769' France Anglet, plage des Océanides Réveil froid devant une mer brumeuse Capbreton > Anglet 35 kms/j 1161 kms/total -1 m Coquillages 0.49 g 0 mm Blanc Animale Naturel
Jour 40 jeudi 8 novembre 2012 N 43°29,737' W 01°32,769' France Anglet Interview pour le Sud Ouest Anglet > Bidart 15 kms/j 1176 kms/total -1 m Coquillage 1.68 g 40 mm Blanc Animale Naturel
Jour 41 vendredi 9 novembre 2012 N 43°25,445' W 01°36,277' France Guéthary Dernière nuit française avant longtemps Bidart > Ciboure (Socoa) 40 kms/j 1216 kms/total 32 m Emballage médicament 0.18 g 25 mm Bleu Cellulose Artificiel
Jour 42 samedi 10 novembre 2012 N 43°23,427' W 01°41,149' France St Jean de Luz Premier dépaysement Ciboure (Socoa) > San-Sebastian 45 kms/j 1261 kms/total 5 m Mains de Playmobil 0.35 g 14 mm Rouge Orangé Plastique Artificiel
Jour 43 dimanche 11 novembre 2012 N 43°18,875' W 02°00,435' Espagne San-Sebastian Liberté, égalité, gratuité San-Sebastian > San-Sebastian 0 kms/j 1261 kms/total 34 m Graine de tournesol 0.54 g 22 mm Mixte Animale Naturel
Jour 44 lundi 12 novembre 2012 N 43°18,893' W 02°00,464' Espagne San-Sebastian Réparation, planification, mise à jour… San-Sebastian > San-Sebastian 0 kms/j 1261 kms/total 30 m Câble de frein 0.1 g 31 mm Gris Métallique Artificiel
Jour 45 mardi 13 novembre 2012 N 43°17,905' W 02°21,391' Espagne Deba L'océan nous salue, les montagnes se moquent San-Sebastian > Deba 50 kms/j 1311 kms/total 2 m Textile de balle de tennis 0.1 g 32 mm Jaune Vert Plastique Mixte
Jour 46 mercredi 14 novembre 2012 N 43°21,883' W 02°30,045' Espagne Lekeitio L'hiver nous rattrape Deba > Lekeito 25 kms/j 1336 kms/total 10 m Plombs de pêche 6.08 g 25 mm Gris Mixte Artificiel
Jour 47 jeudi 15 novembre 2012 N 43°21,476' W 02°31,416' Espagne Route de Bilbao Couchsurfing de dernière minute Lekeito > Bilbao 65 kms/j 1401 kms/total 139 m Adaptateur visseuse 22.36 g 60 mm Gris Métallique Artificiel
Jour 48 vendredi 16 novembre 2012 N 43°16,953' W 02°55,166' Espagne Bilbao Vélo, boulot, dodo, à Bilbao Bilbao > Bilbao 0 kms/j 1401 kms/total 106 m Jambe de Barbie 1.08 g 66 mm Jaune Orangé Plastique Artificiel
Jour 49 samedi 17 novembre 2012 N 43°08,923' W 02°56,619' Espagne Areta Cassoulet de militant Bilbao > Areta 25 kms/j 1426 kms/total 136 m Ticket 0.66 g 102 mm Vert Cellulose Artificiel
Jour 50 dimanche 18 novembre 2012 N 42°20,400' W 03°42,238' Espagne Burgos Tricherie, saut en bus Areta > Villariezo 20 kms/j 1446 kms/total 832 m Ticket de bus 0.88 g 140 mm Blanc Cellulose Artificiel
Jour 51 lundi 19 novembre 2012 N 41°58,154' W 03°48,742' Espagne Avellanosa De Muno Nuit en altitude Villariezo > Avellanosa de Muno 50 kms/j 1496 kms/total 840 m Objet non identifié 0.76 g 43 mm Bleu Vert Plastique Artificiel
Jour 52 mardi 20 novembre 2012 N 41°35,273' W 03°37,096' Espagne Fuentelcesped Veillée sous lune voilée Avellanosa de Muno > Fuentelcesped 70 kms/j 1566 kms/total 894 m Agrafe de fauteuil décomposée 0.24 g 24 mm Jaune Orangé Mixte Artificiel
Jour 53 mercredi 21 novembre 2012 N 41°33,864' W 03°34,237' Espagne Route du lac de Mareduelo Matinée difficile Fuentelcesped > Boceguillas 50 kms/j 1616 kms/total 970 m Bijoux 2.61 g 14 mm Rouge Violet Mixte Artificiel
Jour 54 jeudi 22 novembre 2012 N 41°10,106' W 03°35,108' Espagne Col de Somossiera Jour noir Boceguillas > Buitrago 55 kms/j 1671 kms/total 1311 m Quartz 4.19 g 20 mm Blanc Minérale Naturel
Jour 55 vendredi 23 novembre 2012 N 40°51,475' W 03°42,818' Espagne Bustarviejo Chaleur retrouvée Buitrago > Bustarviejo 35 kms/j 1706 kms/total 1228 m Pellet 1.57 g 44 mm Brun Végétale Artificiel
Jour 56 samedi 24 novembre 2012 N 40°23,164' W 03°42,259' Espagne Madrid Couchsurfing Bustarviejo > Madrid 70 kms/j 1776 kms/total 592 m Cire 1.21 g 25 mm Rouge Violet Plastique Artificiel
Jour 57 dimanche 25 novembre 2012 N 40°23,192' W 03°42,345' Espagne Madrid Promenade Madrid > Madrid 0 kms/j 1776 kms/total 590 m Carte à jouer 1.42 g 87 mm Mixte Cellulose Artificiel
Jour 58 lundi 26 novembre 2012 N 40°23,164' W 03°42,259' Espagne Madrid Pluie Madrilène Madrid > Madrid 0 kms/j 1776 kms/total 592 m Silicone d'écouteur 0.33 g 13 mm Noir Plastique Artificiel
Jour 59 mardi 27 novembre 2012 N 40°23,164' W 03°42,259' Espagne Madrid Métro Madrilène Madrid > Madrid 0 kms/j 1776 kms/total 592 m Icône 2.4 g 160 mm Jaune Cellulose Artificiel
Jour 60 mercredi 28 novembre 2012 N 37°13,366' W 03°41,172' Espagne Atarfe Pause déjeuner Madrid > Atarfe ? 25 kms/j 1801 kms/total 607 m Objet non identifié 0.73 g 12 mm Noir Plastique Artificiel
Jour 61 jeudi 29 novembre 2012 N 37°20,027' W 04°17,502' Espagne A coté d'Iznajar Repos mérité Atarfe ? > Iznajar 80 kms/j 1881 kms/total 617 m Ressort de briquet 0.38 g 44 mm Mixte Mixte Artificiel
Jour 62 vendredi 30 novembre 2012 N 37°15,936' W 04°18,608' Espagne Iznajar Soirée tapas Iznajar > Iznajar 0 kms/j 1881 kms/total 492 m Cures-dents 0.38 g 65 mm Brun Végétale Artificiel
Jour 63 samedi 1 décembre 2012 N 37°20,027' W 04°17,502' Espagne Cortijo el Lanchar Lendemain de cuite Iznajar > Iznajar 0 kms/j 1881 kms/total 616 m Terre d'olivier 1.41 g 12 mm Brun Minérale Naturel
Jour 64 dimanche 2 décembre 2012 N 37°20,027' W 04°17,502' Espagne Cortijo el Lanchar Chute de cheveux Iznajar > Iznajar 0 kms/j 1881 kms/total 616 m Poils de barbe 0.12 g 0 mm Noir Animale Naturel
Jour 65 lundi 3 décembre 2012 N 37°20,027' W 04°17,502' Espagne Cortijo el Lanchar Journée positive Iznajar > Iznajar 0 kms/j 1881 kms/total 616 m Morceau de paillasson 1.48 g 29 mm Gris Plastique Artificiel
Jour 66 mardi 4 décembre 2012 N 37°15,445' W 04°18,685' Espagne Iznajar Emission radio Iznajar > Iznajar 0 kms/j 1881 kms/total 485 m Papiers de bonbons 0.12 g 0 mm Blanc Plastique Artificiel
Jour 67 mercredi 5 décembre 2012 N 37°15,430' W 04°19,503' Espagne Iznajar Journée positive Iznajar > Iznajar 0 kms/j 1881 kms/total 653 m Encens 0.28 g 60 mm Brun Mixte Artificiel
Jour 68 jeudi 6 décembre 2012 N 37°20,027' W 04°17,502' Espagne Cortijo El Lanchar Panique à bord Iznajar > Iznajar 0 kms/j 1881 kms/total 617 m Capsule de Canstove 0.33 g 25 mm Gris Métallique Artificiel
Jour 69 vendredi 7 décembre 2012 N 37°15,936' W 04°18,608' Espagne Iznajar Nettoyage de vélo Iznajar > Iznajar 0 kms/j 1881 kms/total 474 m Attache de cordon 1.07 g 27 mm Noir Plastique Artificiel
Jour 70 samedi 8 décembre 2012 N 37°20,027' W 04°17,502' Espagne Cortijo El Lanchar Dépannage à distance Iznajar > Iznajar 0 kms/j 1881 kms/total 617 m Mouches 0.01 g 0 mm Noir Animale Naturel
Jour 71 dimanche 9 décembre 2012 N 37°15,805' W 04°24,515' Espagne Guevas De San Marco Promenade Iznajar > Iznajar 0 kms/j 1881 kms/total 452 m Graine non identifiée 0.91 g 51 mm Orange Animale Naturel
Jour 72 lundi 10 décembre 2012 N 37°06,239' W 04°32,027' Espagne Antequera Nuit dans une oliveraie Iznajar > Antequera 40 kms/j 1921 kms/total 504 m Fragment de canne à pêche 1.7 g 42 mm Noir Plastique Artificiel
Jour 73 mardi 11 décembre 2012 N 36°57,849' W 04°30,722' Espagne Col du Torcal Grimpette Antequera > Almogia 45 kms/j 1966 kms/total 957 m Épingle à cheveux 0.54 g 49 mm Noir Métallique Artificiel
Jour 74 mercredi 12 décembre 2012 N 36°48,140' W 04°29,507' Espagne Route de Malaga Course contre la montre Almogia > Melilla 40 kms/j 2006 kms/total 168 m Nid de guêpe 0.07 g 26 mm Brun Animale Naturel
Jour 75 jeudi 13 décembre 2012 N 35°17,872' W 02°56,181' Maroc Melilla Nuit en zone militaire Melilla > Route de Segangan 25 kms/j 2031 kms/total 1 m Verre dépoli 10.15 g 0 mm Vert Verre Artificiel
Jour 76 vendredi 14 décembre 2012 N 35°13,760' W 02°58,743' Maroc Route de Zeghanghane Vue sur minaret Route de Segangan > El-Kandoussi 35 kms/j 2066 kms/total 596 m Graine d'eucalyptus 0.91 g 17 mm Brun Animale Naturel
Jour 77 samedi 15 décembre 2012 N 35°04,299' W 03°12,784' Maroc Route de Tiztoutine Oued à sec El-Kandoussi > Tiztoutine 45 kms/j 2111 kms/total 172 m Patte de lézard 0.76 g 45 mm Brun Animale Naturel
Jour 78 dimanche 16 décembre 2012 N 34°56,781' W 03°23,500' Maroc Driouch Mal bouffe Tiztoutine > Driouch 25 kms/j 2136 kms/total 368 m Fragments de carrelage 1.87 g 15 mm Brun Minérale Artificiel
Jour 79 lundi 17 décembre 2012 N 34°52,318' W 03°23,101' Maroc Route d'Ain Zorah Arnaque Driouch > Ain-Zorha 45 kms/j 2181 kms/total 463 m Collier de serrage 0.48 g 54 mm Jaune Plastique Artificiel
Jour 80 mardi 18 décembre 2012 N 34°27,620' W 03°44,176' Maroc Oued Msoun Première nuit à deux Ain-Zorha > Oued-Msoun 35 kms/j 2216 kms/total 602 m Épineux et laine de mouton 0.13 g 60 mm Brun Animale Naturel
Jour 81 mercredi 19 décembre 2012 N 34°13,347' W 04°00,528' Maroc Taza Coup de froid Oued-Msoun > Taza 55 kms/j 2271 kms/total 417 m Cachet de Paracetamol 0.69 g 28 mm Gris Mixte Artificiel
Jour 82 jeudi 20 décembre 2012 N 34°13,347' W 04°00,528' Maroc Hôtel Guillaumtell Pause Taza > Taza 0 kms/j 2271 kms/total 417 m Fragments du mur de la chambre 1.71 g 0 mm Blanc Minérale Naturel
Jour 83 vendredi 21 décembre 2012 N 34°13,418' W 04°00,463' Maroc Taza Départ de Taza Taza > Oued Amlil 25 kms/j 2296 kms/total 484 m Étiquette aluminium 0.94 g 30 mm Noir Métallique Artificiel
Jour 84 samedi 22 décembre 2012 N 34°11,549' W 04°15,852' Maroc Sidi Abdallah Des Rhiata Pause clémentines Oued Amlil > Lac Idriss 1er 45 kms/j 2341 kms/total 295 m Bague 1.2 g 12 mm Gris Métallique Artificiel
Jour 85 dimanche 23 décembre 2012 N 34°02,147' W 04°36,463' Maroc Cooperative Mokhtara Rencontre des Hassan Lac Idriss 1er > Coopérative-Mokhtara 10 kms/j 2351 kms/total 414 m Fruit de Sadra 0.69 g 14 mm Brun Animale Naturel
Jour 86 lundi 24 décembre 2012 N 34°03,638' W 04°57,951' Maroc Hôtel Moulay Idriss Noël 2012 Coopérative-Mokhtara > Fès 50 kms/j 2401 kms/total 194 m Papier de chocolat. 0.47 g 0 mm Bleu Vert Plastique Artificiel
Jour 87 mardi 25 décembre 2012 N 34°03,638' W 04°57,951' Maroc Fès Journée à trois Fès > Fès 0 kms/j 2401 kms/total 194 m Composant d'une tringle à rideaux 0.64 g 35 mm Jaune Orangé Plastique Artificiel
Jour 88 mercredi 26 décembre 2012 N 34°03,766' W 04°58,139' Maroc Médina de Fès Labyrinthe Fès > Fès 0 kms/j 2401 kms/total 248 m Fils de tissu 0.07 g 0 mm Bleu Vert Textile Artificiel
Jour 89 jeudi 27 décembre 2012 N 34°03,658' W 04°58,181' Maroc Médina de Fès Encore perdus Fès > Fès 0 kms/j 2401 kms/total 323 m Bande de cassette audio 0.15 g 0 mm Brun Plastique Artificiel
Jour 90 vendredi 28 décembre 2012 N 34°03,635' W 04°57,966' Maroc Fès En attendant le couscous Fès > Fès 0 kms/j 2401 kms/total 265 m Feuilles en plastique 0.29 g 53 mm Vert Plastique Artificiel
Jour 91 samedi 29 décembre 2012 N 34°03,979' W 04°58,047' Maroc Fès Café wifi dans la médina Fès > Fès 0 kms/j 2401 kms/total 309 m Journal emballage de cacahuètes 0.35 g 115 mm Gris Cellulose Artificiel
Jour 92 dimanche 30 décembre 2012 N 34°03,773' W 04°57,863' Maroc Fès Devant une scierie artisanale Fès > Fès 0 kms/j 2401 kms/total 305 m Chute de bois 0.84 g 38 mm Brun Végétale Naturel
Jour 93 lundi 31 décembre 2012 N 34°03,570' W 04°57,910' Maroc Fès Devant la porte Bâb Fetouh Fès > Fès 0 kms/j 2401 kms/total 287 m Lanière de smartphone 0.67 g 67 mm Noir Mixte Artificiel
Jour 94 mardi 1 janvier 2013 N 34°03,590' W 04°57,914' Maroc Fès Première pluie de l'année Fès > Fès 0 kms/j 2401 kms/total 218 m Morceaux de la muraille de la médina 1.03 g 0 mm Jaune Orangé Minérale Naturel
Jour 95 mercredi 2 janvier 2013 N 34°01,367' W 06°50,345' Maroc Medina de Rabat Arrivée à l'hôtel d'Alger Fès > Rabat 10 kms/j 2411 kms/total 11 m Té de golf 0.74 g 54 mm Blanc Végétale Artificiel
Jour 96 jeudi 3 janvier 2013 N 34°01,367' W 06°50,382' Maroc Fnac Berbère Courses dans la médina Rabat > Rabat 0 kms/j 2411 kms/total 10 m Accessoires de GSM 0.29 g 0 mm Noir Plastique Artificiel
Jour 97 vendredi 4 janvier 2013 N 34°01,465' W 06°50,353' Maroc Rabat A la pêche aux visas Rabat > Rabat 0 kms/j 2411 kms/total 8 m Fiche RCA 2.08 g 42 mm Rouge Mixte Artificiel
Jour 98 samedi 5 janvier 2013 N 34°01,377' W 06°50,301' Maroc Medina de Rabat Courses électroniques Rabat > Rabat 0 kms/j 2411 kms/total 10 m Pile bouton 0.31 g 6 mm Gris Métallique Artificiel
Jour 99 dimanche 6 janvier 2013 N 34°01,415' W 06°50,467' Maroc Rabat Arnaque Rabat > Rabat 0 kms/j 2411 kms/total 5 m Tube de fer à souder 5.02 g 58 mm Gris Métallique Artificiel
Jour 100 lundi 7 janvier 2013 N 34°01,617' W 06°50,092' Maroc Côte de Rabat Repos Rabat > Rabat 0 kms/j 2411 kms/total 3 m LED 0.53 g 28 mm Rouge Mixte Artificiel

Jour 106 dimanche 13 janvier 2013 N 33°32,625' W 07°35,594' Maroc Casablanca Visite d'un atelier de génie Casablanca > Casablanca 0 kms/j 2511 kms/total 62 m Gaine thermorétractable 0.14 g 60 mm Noir Plastique Artificiel
Jour 107 lundi 14 janvier 2013 N 33°17,331' W 08°20,630' Maroc Azemnour Record battu Casablanca > Azemnour 105 kms/j 2616 kms/total 14 m Bambou 0.87 g 62 mm Jaune Orangé Végétale Naturel
Jour 108 mardi 15 janvier 2013 N 33°02,944' W 08°41,256' Maroc Route de Safi Conversation avec Ali Azemnour > Sidi-El-Abed 60 kms/j 2676 kms/total 16 m Silex 3.51 g 20 mm Brun Minérale Naturel
Jour 109 mercredi 16 janvier 2013 N 32°35,452' W 09°12,575' Maroc Route de Safi Paysage changeant Sidi-El-Abed > Safi 115 kms/j 2791 kms/total 78 m Canine de canidé 2.93 g 40 mm Blanc Animale Naturel
Jour 110 jeudi 17 janvier 2013 N 31°51,892' W 09°30,140' Maroc Route d'Essaouira Nuit au paradis Safi > Route d'Essaouira 60 kms/j 2851 kms/total 64 m Piment abandonné 0.65 g 60 mm Rouge Orangé Animale Naturel
Jour 111 vendredi 18 janvier 2013 N 31°32,062' W 09°45,140' Maroc Essaouira Arrivé à Essaouira Route d'Essaouira > Essaouira 60 kms/j 2911 kms/total 11 m Pad de clavier de téléphone 1.36 g 55 mm Gris Plastique Artificiel
Jour 112 samedi 19 janvier 2013 N 31°30,870' W 09°46,190' Maroc Médina d'Essaouira Tempête Marocaine Essaouira > Essaouira 0 kms/j 2911 kms/total 12 m Fragments de galion 0.25 g 10 mm Brun Métallique Artificiel
Jour 113 dimanche 20 janvier 2013 N 31°30,897' W 09°46,152' Maroc Médina d'Essaouira Journée boulot Essaouira > Essaouira 0 kms/j 2911 kms/total 21 m Boulon 0.31 g 76 mm Bleu Vert Plastique Artificiel
Jour 114 lundi 21 janvier 2013 N 31°30,868' W 09°46,207' Maroc Port d'Essaouira Entre deux averses Essaouira > Essaouira 0 kms/j 2911 kms/total 5 m Filet 4.13 g 18 mm Brun Métallique Artificiel
Jour 115 mardi 22 janvier 2013 N 31°19,885' W 09°47,591' Maroc Sidi Kaouki Eau courante salée Essaouira > Sidi-Kaouki 30 kms/j 2941 kms/total 3 m Papillon 0.05 g 25 mm Brun Animale Naturel
Jour 116 mercredi 23 janvier 2013 N 31°11,480' W 09°42,560' Maroc Smimou Bivouac du sud Sidi-Kaouki > Smimou 25 kms/j 2966 kms/total 292 m Laine de Mouton 0.08 g 0 mm Jaune Orangé Animale Naturel
Jour 117 jeudi 24 janvier 2013 N 31°04,438' W 09°39,644' Maroc Route de Tamri Pause pain-huile d'olive Smimou > Tafrat 40 kms/j 3006 kms/total 268 m Graine d'argan 0.85 g 22 mm Brun Animale Naturel
Jour 118 vendredi 25 janvier 2013 N 30°42,797' W 09°40,421' Maroc Du coté de Tamri Verset chanté Tafrat > Tamri 45 kms/j 3051 kms/total 98 m Ferrite 17.36 g 56 mm Noir Métallique Artificiel
Jour 119 samedi 26 janvier 2013 N 30°37,765' W 09°49,995' Maroc Route de Taghazout Une vache se poèle Tamri > Taghazout 45 kms/j 3096 kms/total 34 m Clé 3.14 g 40 mm Gris Métallique Artificiel
Jour 120 dimanche 27 janvier 2013 N 30°35,137' W 09°45,451' Maroc Route de Aourir Village de camping-cars Taghazout > Aourir 16 kms/j 3112 kms/total 13 m Fiche USB 0.55 g 13 mm Gris Mixte Artificiel
Jour 121 lundi 28 janvier 2013 N 30°27,228' W 09°39,516' Maroc Porte d'Agadir Arrivée à Agadir Aourir > Agadir 20 kms/j 3132 kms/total 39 m Demi ours en plastique 0.71 g 40 mm Vert Métallique Artificiel
Jour 122 mardi 29 janvier 2013 N 30°24,733' W 09°35,053' Maroc Pharmacie berbère Hassan II est herboriste Agadir > Agadir 0 kms/j 3132 kms/total 35 m Epice 0.96 g 0 mm Jaune Orangé Végétale Artificiel
Jour 123 mercredi 30 janvier 2013 N 30°24,679' W 09°34,602' Maroc Souk ferraille d'Agadir Courses de bidouillage Agadir > Agadir 0 kms/j 3132 kms/total 39 m Trotteuse 0.03 g 36 mm Gris Plastique Artificiel
Jour 124 jeudi 31 janvier 2013 N 30°24,673' W 09°34,615' Maroc Souk ferraille d'Agadir Assis jusqu'au soleil couchant Agadir > Agadir 0 kms/j 3132 kms/total 39 m Bouton de manette 0.52 g 14 mm Gris Plastique Artificiel
Jour 125 vendredi 1 février 2013 N 30°25,145' W 09°35,975' Maroc Hôtel Les Palmiers Fabrication d'un amplificateur mono Agadir > Agadir 0 kms/j 3132 kms/total 28 m Levier d'interrupteur 1.47 g 21 mm Gris Métallique Artificiel
Jour 126 samedi 2 février 2013 N 30°24,668' W 09°34,592' Maroc Souk ferraille d'Agadir Derniers achats avant le sud Agadir > Agadir 0 kms/j 3132 kms/total 39 m Cœur de pacotille 0.7 g 16 mm Violet Plastique Artificiel
Jour 127 dimanche 3 février 2013 N 30°09,282' W 09°32,474' Maroc Non loin de Sisi Bibi Nuit au bord de la national 1 Agadir > Sidi-Bibi 35 kms/j 3167 kms/total 78 m Fragment d'os 1.23 g 26 mm Jaune Orangé Animale Naturel
Jour 128 lundi 4 février 2013 N 29°41,855' W 09°43,809' Maroc Tiznit, Hôtel Belle Vue Ambiance Hôtel Sidi-Bibi > Tiznit 60 kms/j 3227 kms/total 240 m Chaîne de bouchon de lavabo 3.09 g 110 mm Gris Métallique Artificiel
Jour 129 mardi 5 février 2013 N 29°41,851' W 09°43,680' Maroc Ruelle de la médina de Tiznit Recherche d'un artisan ciseleur Tiznit > Tiznit 0 kms/j 3227 kms/total 217 m Nœud tissu 0.15 g 48 mm Gris Textile Artificiel
Jour 130 mercredi 6 février 2013 N 29°41,830' W 09°43,837' Maroc Cantine de Tiznit Petit déjeuner au hamlou Tiznit > Tiznit 0 kms/j 3227 kms/total 208 m Condensateur 1.92 g 26 mm Vert Mixte Artificiel
Jour 131 jeudi 7 février 2013 N 29°42,306' W 09°43,489' Maroc Palmeraie-décharge de Tiznit Promenade repos Tiznit > Tiznit 0 kms/j 3227 kms/total 223 m Négatif photo 0.31 g 70 mm Rouge Violet Plastique Artificiel
Jour 132 vendredi 8 février 2013 N 29°36,670' W 09°54,368' Maroc Aarba Sahel Toujours des montagnes Tiznit > Gourizim 40 kms/j 3267 kms/total 292 m Asphalte 0.91 g 10 mm Noir Plastique Artificiel
Jour 133 samedi 9 février 2013 N 29°36,377' W 10°01,337' Maroc Falaise de Mirleft En marche vers la plage Gourizim > Mirleft 7 kms/j 3274 kms/total 67 m Lame de rasoir 1.49 g 40 mm Orange Mixte Artificiel
Jour 134 dimanche 10 février 2013 N 29°32,195' W 10°03,554' Maroc Route de Sidi Ifni Il faut trouver quelque chose Mirleft > Route de Sidi-Ifni 6 kms/j 3280 kms/total 3 m Nacre millénaire 2.58 g 36 mm Brun Animale Naturel
Jour 135 lundi 11 février 2013 N 29°22,886' W 10°10,674' Maroc Sidi Ifni Ex free-party Route de Sidi-Ifni > Sidi-Ifni 25 kms/j 3305 kms/total 10 m Crochet métallique 0.72 g 25 mm Gris Métallique Artificiel
Jour 136 mardi 12 février 2013 N 29°15,955' W 10°06,781' Maroc Mesti Rencontre d'Anass Sidi-Ifni > Mesti 20 kms/j 3325 kms/total 285 m Bout de nounours 0.1 g 43 mm Rouge Violet Textile Artificiel
Jour 137 mercredi 13 février 2013 N 29°09,985' W 10°05,493' Maroc Route de Guelmim Dernier col Mesti > Guelmim 35 kms/j 3360 kms/total 580 m Brosse de Mascara 0.69 g 49 mm Noir Mixte Artificiel
Jour 138 jeudi 14 février 2013 N 28°58,090' W 10°04,293' Maroc Guelmim Journée web Guelmim > Guelmim 0 kms/j 3360 kms/total 234 m Puce de carte téléphonique 0.09 g 11 mm Mixte Mixte Artificiel
Jour 139 vendredi 15 février 2013 N 28°58,957' W 10°03,443' Maroc Médina de Guelmim Prière Guelmim > Guelmim 0 kms/j 3360 kms/total 287 m Mini brosse 0.76 g 40 mm Rouge Plastique Artificiel
Jour 140 samedi 16 février 2013 N 28°56,699' W 09°57,432' Maroc Oasis Tighmert Changement d'espace temps Guelmim > Guelmim 0 kms/j 3360 kms/total 280 m Améthyste 5.49 g 17 mm Noir Minérale Artificiel
Jour 141 dimanche 17 février 2013 N 28°56,699' W 09°57,432' Maroc Oasis Tighmert Troc Guelmim > Guelmim 0 kms/j 3360 kms/total 280 m Blé 0.13 g 0 mm Jaune Orangé Végétale Naturel
Jour 142 lundi 18 février 2013 N 28°59,646' W 10°03,393' Maroc Guelmim Connexion Guelmim > Guelmim 0 kms/j 3360 kms/total 305 m Cosse 0.72 g 19 mm Gris Métallique Artificiel
Jour 143 mardi 19 février 2013 N 28°49,144' W 10°23,110' Maroc Route de Tan-Tan Premier désert Guelmim > Route de Tan-Tan 50 kms/j 3410 kms/total 179 m Coquillage du désert 0.77 g 30 mm Brun Animale Naturel
Jour 144 mercredi 20 février 2013 N 28°39,964' W 10°37,661' Maroc Rass Oumlit, route de Tan Tan Approvisionnement Route de Tan-Tan > Vallée du Drâa 60 kms/j 3470 kms/total 175 m Connecteurs 2.25 g 61 mm Mixte Mixte Artificiel
Jour 145 jeudi 21 février 2013 N 28°33,071' W 10°56,037' Maroc Vallée du Drâa CheckPoint 003 Vallée du Drâa > Tan-Tan 30 kms/j 3500 kms/total 25 m Quartz 2.09 g 30 mm Rouge Orangé Minérale Naturel
Jour 146 vendredi 22 février 2013 N 28°25,990' W 11°06,325' Maroc Tan Tan, rue marchande Recherche de panneaux solaire Tan-Tan > Tan-Tan 0 kms/j 3500 kms/total 35 m Fragments de cellule solaire 2.38 g 32 mm Transparent Verre Artificiel
Jour 147 samedi 23 février 2013 N 28°26,032' W 11°06,282' Maroc Tan Tan En attendant la LAN Tan-Tan > Tan-Tan 0 kms/j 3500 kms/total 12 m Poils de pinceau 1.05 g 57 mm Jaune Plastique Artificiel
Jour 148 dimanche 24 février 2013 N 28°25,703' W 11°06,559' Maroc Tan Tan Clé potentielle Tan-Tan > Tan-Tan 0 kms/j 3500 kms/total 46 m Clé non usiné 6.5 g 52 mm Gris Métallique Artificiel
Jour 149 lundi 25 février 2013 N 28°29,639' W 11°19,636' Maroc El Ouatia La route Tan-Tan > Oued Chebeïka 65 kms/j 3565 kms/total 40 m Boulon 3.75 g 22 mm Brun Métallique Artificiel
Jour 150 mardi 26 février 2013 N 28°17,038' W 11°32,514' Maroc Parking de la gendarmerie royale Juste après un contrôle d'identité Oued Chebeïka > Akhfennir 60 kms/j 3625 kms/total 43 m Fragment de prise secteur 0.87 g 30 mm Gris Mixte Artificiel
Jour 151 mercredi 27 février 2013 N 28°01,820' W 12°10,906' Maroc Dune rouge A la chasse à la poésie Akhfennir > Akhfennir 0 kms/j 3625 kms/total 58 m Sable 17.03 g 0 mm Brun Minérale Naturel
Jour 152 jeudi 28 février 2013 N 28°01,591' W 12°14,810' Maroc Lagune de Naila Pas de flamants roses Akhfennir > Lagune-de-Naila 25 kms/j 3650 kms/total 10 m Vertèbre 0.39 g 17 mm Blanc Animale Naturel
Jour 153 vendredi 1 mars 2013 N 27°58,851' W 12°39,969' Maroc Route de Tarfaya Nuit en cabane Lagune-de-Naila > Route-de-Tarfaya 55 kms/j 3705 kms/total 24 m Clé de pêcheur 1.93 g 156 mm Brun Mixte Artificiel
Jour 154 samedi 2 mars 2013 N 27°56,468' W 12°55,557' Maroc Tarfaya Petite chambre d'hôtel Route-de-Tarfaya > Tarfaya 25 kms/j 3730 kms/total 21 m Feuille qui ne fane pas 0.41 g 157 mm Jaune Vert Plastique Artificiel
Jour 155 dimanche 3 mars 2013 N 27°56,336' W 12°55,506' Maroc Tarfaya Ville en chantier Tarfaya > Tarfaya 0 kms/j 3730 kms/total 21 m Fragment de mètre 0.48 g 61 mm Jaune Métallique Artificiel
Jour 156 lundi 4 mars 2013 N 27°56,339' W 12°55,512' Maroc Tarfaya Recherche de tube de colle Tarfaya > Tarfaya 0 kms/j 3730 kms/total 20 m Bouchon de drogue 0.48 g 12 mm Noir Plastique Artificiel
Jour 157 mardi 5 mars 2013 N 27°56,375' W 12°55,620' Maroc Tarfaya Route de bissara Tarfaya > Tarfaya 0 kms/j 3730 kms/total 19 m Non identifié 1.13 g 19 mm Gris Métallique Artificiel
Jour 158 mercredi 6 mars 2013 N 27°56,302' W 12°55,459' Maroc Tarfaya Attente, le vent est contre nous. Tarfaya > Tarfaya 0 kms/j 3730 kms/total 24 m Fragment de coupe-ongle 5.37 g 45 mm Jaune Mixte Artificiel
Jour 159 jeudi 7 mars 2013 N 27°09,729' W 13°12,064' Maroc Laayoune Débarquement express Tarfaya > Laayoune 50 kms/j 3780 kms/total 38 m Vis 2.91 g 47 mm Gris Métallique Artificiel
Jour 160 vendredi 8 mars 2013 N 27°09,738' W 13°12,127' Maroc Laayoune Impasse administrative Laayoune > Laayoune 0 kms/j 3780 kms/total 24 m Crayon 1.47 g 55 mm Bleu Mixte Artificiel
Jour 161 samedi 9 mars 2013 N 27°09,247' W 13°20,643' Maroc Foum El Oued Camion stop Laayoune > Dakhla 20 kms/j 3800 kms/total 38 m Disque de route 1.56 g 122 mm Blanc Cellulose Artificiel
Jour 162 dimanche 10 mars 2013 N 23°41,690' W 15°55,952' Maroc Côte de Dakhla Débarquement Dakhla > Dakhla 10 kms/j 3810 kms/total 7 m Chaîne 11.14 g 145 mm Brun Métallique Artificiel
Jour 163 lundi 11 mars 2013 N 23°41,089' W 15°56,353' Maroc Du coté des égouts de Dakhla Exploration Dakhla > Dakhla 0 kms/j 3810 kms/total 7 m Bracelet 8.54 g 190 mm Gris Métallique Artificiel
Jour 164 mardi 12 mars 2013 N 23°41,955' W 15°56,058' Maroc Dakhla centre Prolongation séjour Dakhla > Dakhla 0 kms/j 3810 kms/total 9 m Lettrine plastique 0.59 g 30 mm Noir Plastique Artificiel
Jour 165 mercredi 13 mars 2013 N 23°49,899' W 15°51,937' Maroc Plage de Boutalha Deuil de piercing Dakhla > Plage de Boutalha 20 kms/j 3830 kms/total 2 m Anneau 0.27 g 10 mm Gris Métallique Artificiel
Jour 166 jeudi 14 mars 2013 N 23°49,899' W 15°51,937' Maroc Plage de Boutalha Paradis d'Ahmed Plage de Boutalha > Plage de Boutalha 0 kms/j 3830 kms/total 2 m Pierre rouge piment 3.15 g 25 mm Rouge Orangé Minérale Naturel
Jour 167 vendredi 15 mars 2013 N 23°46,676' W 15°44,116' Maroc Route d'El Argoub Désert désert Plage de Boutalha > El-Argoub 65 kms/j 3895 kms/total 43 m Porte balle (?) 2.85 g 36 mm Brun Métallique Artificiel
Jour 168 samedi 16 mars 2013 N 22°58,237' W 16°07,849' Maroc DDE, route de Dakmar Invitation au calme El-Argoub > DDE - Route de Dakmar 85 kms/j 3980 kms/total 39 m Coupe ongle 8.58 g 54 mm Gris Métallique Artificiel
Jour 169 dimanche 17 mars 2013 N 22°35,717' W 16°21,331' Maroc Route de Dakmar Antenne 3G DDE - Route de Dakmar > Route de Dakmar 90 kms/j 4070 kms/total 40 m Objet plastique non identifié 0.55 g 25 mm Bleu Plastique Artificiel
Jour 170 lundi 18 mars 2013 N 22°03,280' W 16°44,854' Maroc Dakmar Station Oasis Route de Dakmar > Dakmar 40 kms/j 4110 kms/total 29 m Chainette 0.49 g 120 mm Brun Métallique Artificiel
Jour 171 mardi 19 mars 2013 N 21°21,882' W 16°57,659' Maroc Frontière Maroc-No Man's Land Dernière nuit Marocaine Dakmar > Frontière-Maroc 90 kms/j 4200 kms/total 20 m Pochette de carte d'identité 1.78 g 102 mm Noir Textile Artificiel
Jour 172 mercredi 20 mars 2013 N 21°16,533' W 16°31,729' Maroc Bou Lanouar Intégration difficile Frontière-Maroc > Bou-Lanouar 50 kms/j 4250 kms/total 39 m Fusible 1.72 g 50 mm Mixte Mixte Artificiel
Jour 173 jeudi 21 mars 2013 N 20°38,114' W 16°00,953' Mauritanie Route de Nouakchott Première nuit au poste Bou-Lanouar > Route de Nouakchott 95 kms/j 4345 kms/total 41 m Scratch de gendarmerie 0.87 g 110 mm Jaune Vert Textile Artificiel
Jour 174 vendredi 22 mars 2013 N 19°34,104' W 15°59,734' Mauritanie Route de Nouakchott Nuit en case Route de Nouakchott > Route de Nouakchott 125 kms/j 4470 kms/total 18 m Bout de bois 1.2 g 65 mm Jaune Végétale Artificiel
Jour 175 samedi 23 mars 2013 N 18°19,763' W 16°00,642' Mauritanie Route de Nouakchott Douane hôtel Route de Nouakchott > Route de Nouakchott 155 kms/j 4625 kms/total 4 m Grillage 0.76 g 28 mm Brun Métallique Artificiel
Jour 176 dimanche 24 mars 2013 N 18°06,248' W 15°59,966' Mauritanie Nouakchott Capitale du désert Route de Nouakchott > Nouakchott 25 kms/j 4650 kms/total 12 m Objet non identifié 6.67 g 64 mm Blanc Mixte Artificiel
Jour 177 lundi 25 mars 2013 N 18°06,223' W 15°60,023' Mauritanie Nouakchott, route de Nouadhibou Repos 2 Nouakchott > Nouakchott 0 kms/j 4650 kms/total 12 m Encre sénégalaise 0.83 g 123 mm Mixte Mixte Artificiel
Jour 178 mardi 26 mars 2013 N 18°05,595' W 15°58,651' Mauritanie Auberge Ménata Déménagement Nouakchott > Nouakchott 5 kms/j 4655 kms/total 9 m Fermeture éclaire 3.14 g 38 mm Gris Métallique Artificiel
Jour 179 mercredi 27 mars 2013 N 18°05,589' W 15°58,643' Mauritanie Auberge Ménata Synchronisation Nouakchott > Nouakchott 0 kms/j 4655 kms/total 9 m Perle 1.89 g 13 mm Blanc Minérale Artificiel
Jour 180 jeudi 28 mars 2013 N 18°05,592' W 15°58,652' Mauritanie Auberge Ménata Immobilisation forcée Nouakchott > Nouakchott 0 kms/j 4655 kms/total 13 m Brosse à dent 1.98 g 57 mm Jaune Orangé Plastique Artificiel
Jour 181 vendredi 29 mars 2013 N 18°05,631' W 15°58,739' Mauritanie Cantine Marocaine Petite bouffe entre amis Nouakchott > Nouakchott 0 kms/j 4655 kms/total 30 m Fil doré 1.83 g 52 mm Jaune Mixte Artificiel
Jour 182 samedi 30 mars 2013 N 18°05,589' W 15°58,643' Mauritanie Auberge Ménata Travail Nouakchott > Nouakchott 0 kms/j 4655 kms/total 12 m Plume 0.01 g 57 mm Brun Animale Naturel
Jour 183 dimanche 31 mars 2013 N 18°05,339' W 15°58,918' Mauritanie Centre de Nouakchott Balade Nouakchott > Nouakchott 0 kms/j 4655 kms/total 30 m Tissu 0.24 g 0 mm Mixte Textile Artificiel
Jour 184 lundi 1 avril 2013 N 18°02,177' W 16°01,380' Mauritanie Port de Nouakchott Retour de campagne Nouakchott > Nouakchott 0 kms/j 4655 kms/total 2 m Circuit électronique 0.6 g 24 mm Vert Mixte Artificiel
Jour 185 mardi 2 avril 2013 N 18°05,568' W 15°58,757' Mauritanie Route de l'Institut Culturel Français Visite de l'institut Nouakchott > Nouakchott 0 kms/j 4655 kms/total 16 m Tuyau de pompe à vélo 4.33 g 59 mm Mixte Mixte Artificiel
Jour 186 mercredi 3 avril 2013 N 18°05,575' W 15°58,647' Mauritanie Au pied de l'auberge Journée boulot Nouakchott > Nouakchott 0 kms/j 4655 kms/total 12 m Boucle d'oreille 1.05 g 25 mm Mixte Mixte Artificiel
Jour 187 jeudi 4 avril 2013 N 18°05,579' W 15°58,732' Mauritanie Rue des écoles Journée boulot suite Nouakchott > Nouakchott 0 kms/j 4655 kms/total 13 m Centimètre 0.24 g 19 mm Jaune Plastique Artificiel
Jour 188 vendredi 5 avril 2013 N 18°05,412' W 15°58,762' Mauritanie Quartier Capitale Ordinateur... Nouakchott > Nouakchott 0 kms/j 4655 kms/total 16 m Échantillon de parfum 3.52 g 53 mm Transparent Mixte Artificiel
Jour 189 samedi 6 avril 2013 N 18°05,394' W 15°58,660' Mauritanie Éternel et même quartier Petit dernière journée boulot ? Nouakchott > Nouakchott 0 kms/j 4655 kms/total 17 m Bijoux 1.95 g 65 mm Gris Métallique Artificiel
Jour 190 dimanche 7 avril 2013 N 18°04,526' W 15°59,276' Mauritanie Route du marché 5ème Balade et griots Nouakchott > Nouakchott 0 kms/j 4655 kms/total -1 m Ressort de pince à linge 0.49 g 16 mm Gris Métallique Artificiel
Jour 191 lundi 8 avril 2013 N 18°05,537' W 15°58,761' Mauritanie Non loin du marché Capital Route du mafé Nouakchott > Nouakchott 0 kms/j 4655 kms/total 3 m Épingle 0.11 g 36 mm Blanc Mixte Artificiel
Jour 192 mardi 9 avril 2013 N 18°05,003' W 15°58,805' Mauritanie Marché Capital Découverte du marché Nouakchott > Nouakchott 0 kms/j 4655 kms/total 17 m Objet métal 3.46 g 85 mm Gris Métallique Artificiel
Jour 193 mercredi 10 avril 2013 N 18°04,786' W 15°58,992' Mauritanie Chaudronnerie Visite de l'atelier Nouakchott > Nouakchott 0 kms/j 4655 kms/total 20 m Aluminium 2.24 g 33 mm Gris Métallique Artificiel
Jour 194 jeudi 11 avril 2013 N 18°05,490' W 15°58,618' Mauritanie Cantine du soir Giboulées Sonores Nouakchott > Nouakchott 0 kms/j 4655 kms/total 22 m Brosse à dent du désert 0.34 g 62 mm Brun Végétale Naturel
Jour 195 vendredi 12 avril 2013 N 18°05,268' W 15°58,592' Mauritanie Banque de Chinguetti Sortie du Point Chaud Nouakchott > Nouakchott 0 kms/j 4655 kms/total 8 m Cerf plastique 0.47 g 34 mm Jaune Orangé Plastique Artificiel
Jour 196 samedi 13 avril 2013 N 18°04,749' W 15°59,032' Mauritanie Chaudronnerie Au revoir Nouakchott > Nouakchott 0 kms/j 4655 kms/total 25 m Tige de métal 1.35 g 61 mm Gris Métallique Artificiel
Jour 197 dimanche 14 avril 2013 N 18°05,238' W 15°58,407' Mauritanie Mauriposte Départ de Nouakchott Nouakchott > Autoroute de Rosso 70 kms/j 4725 kms/total 16 m Photo d'identité 0.31 g 39 mm Rouge Cellulose Artificiel
Jour 198 lundi 15 avril 2013 N 17°10,135' W 16°02,754' Mauritanie Tiguent Changement de programme Autoroute de Rosso > Tiguent 40 kms/j 4765 kms/total 20 m Bracelet 2.31 g 96 mm Vert Mixte Artificiel
Jour 199 mardi 16 avril 2013 N 16°55,312' W 16°07,183' Mauritanie Tiguent L'incendie, le grand incendie Tiguent > Autoroute de Rosso 50 kms/j 4815 kms/total 19 m Boubou carbonisé 1.32 g 275 mm Brun Textile Artificiel
Jour 200 mercredi 17 avril 2013 N 16°33,268' W 16°14,248' Mauritanie Keur Massene Deuxième déraileur explosé Autoroute de Rosso > Keur-Massene 35 kms/j 4850 kms/total 7 m Perles 2.12 g 22 mm Gris Mixte Artificiel
Jour 201 jeudi 18 avril 2013 N 16°30,268' W 16°17,440' Sénégal Parc Naturel de Djoudj Safari Keur-Massene > Diama 50 kms/j 4900 kms/total 4 m Balle 5.15 g 43 mm Gris Métallique Artificiel
Jour 202 vendredi 19 avril 2013 N 16°01,556' W 16°30,224' Sénégal Pont Faidherbe, Saint-Louis Arrivée Diama > Saint-Louis 35 kms/j 4935 kms/total 13 m Tresse 2.34 g 340 mm Brun Plastique Artificiel
Jour 203 samedi 20 avril 2013 N 16°01,735' W 16°30,233' Sénégal Îles de Saint-Louis Soirée musicale Saint-Louis > Saint-Louis 0 kms/j 4935 kms/total 10 m Trois perles 5.07 g 88 mm Blanc Mixte Artificiel
Jour 204 dimanche 21 avril 2013 N 16°01,939' W 16°30,238' Sénégal L'Atlantide Pas de hasard Saint-Louis > Saint-Louis 0 kms/j 4935 kms/total 14 m Croisette de Bretagne 5.08 g 20 mm Brun Minérale Naturel

Jour 205 lundi 22 avril 2013 N 16°01,425' W 16°30,227' Sénégal Saint-Louis A la rencontre de l'homme aux vélos Saint-Louis > Saint-Louis 0 kms/j 4935 kms/total 4 m Étiquette métallique 2.35 g 58 mm Gris Métallique Artificiel
Jour 206 mardi 23 avril 2013 N 16°01,420' W 16°29,410' Sénégal Ndar Numérique Visite des locaux Saint-Louis > Saint-Louis 0 kms/j 4935 kms/total 13 m Tissu 2.01 g 148 mm Rouge Textile Artificiel
Jour 207 mercredi 24 avril 2013 N 15°51,958' W 16°30,208' Sénégal Mioum Rencontre avec les Bayfalls Saint-Louis > Mouit 25 kms/j 4960 kms/total 11 m Tube de colle 1.47 g 63 mm Blanc Plastique Artificiel
Jour 208 jeudi 25 avril 2013 N 15°33,679' W 16°17,364' Sénégal Route de Dakar Nuit chez Tiendo Gaye Mouit > Kel 60 kms/j 5020 kms/total 40 m Épine de fromager 0.2 g 22 mm Brun Végétale Naturel
Jour 209 vendredi 26 avril 2013 N 15°24,971' W 16°24,615' Sénégal Mekhe Troisième nuit chez un chef de village Kel > Mekhe 70 kms/j 5090 kms/total 46 m Tissu dentelle 0.32 g 67 mm Rouge Orangé Textile Artificiel
Jour 210 samedi 27 avril 2013 N 14°57,337' W 16°48,993' Sénégal Station essence, Tivaouane Pause Mekhe > Diamniadio 75 kms/j 5165 kms/total 60 m Objet non identifié 2.19 g 17 mm Blanc Plastique Artificiel
Jour 211 dimanche 28 avril 2013 N 14°45,534' W 17°25,653' Sénégal Salon de thé, HLM Case Attente des Dodeur Diamniadio > Dakar 40 kms/j 5205 kms/total 36 m Sachet de sucre en poudre 4.13 g 81 mm Blanc Mixte Artificiel
Jour 212 lundi 29 avril 2013 N 14°45,482' W 17°25,711' Sénégal Case-Ba, Dakar Retrouvailles Dakar > Dakar 0 kms/j 5205 kms/total 23 m Condensateur chimique 0.92 g 19 mm Bleu Violet Mixte Artificiel
Jour 213 mardi 30 avril 2013 N 14°40,079' W 17°26,131' Sénégal Institut Français, Dakar Découverte du centre ville Dakar > Dakar 0 kms/j 5205 kms/total 16 m Graine de fromager 0.14 g 0 mm Brun Végétale Naturel
Jour 214 mercredi 1 mai 2013 N 14°45,359' W 17°25,738' Sénégal Chez Momo, Dakar Déjeuner Dakar > Dakar 0 kms/j 5205 kms/total 21 m Épingle 0.32 g 57 mm Vert Mixte Artificiel
Jour 215 jeudi 2 mai 2013 N 14°42,820' W 17°27,490' Sénégal Kér Thiossane, Dakar Expérimentation de gobelets fondus Dakar > Dakar 0 kms/j 5205 kms/total 33 m Plastique extrudé pour RepRap 0.69 g 57 mm Brun Plastique Artificiel
Jour 216 vendredi 3 mai 2013 N 14°40,089' W 17°23,882' Sénégal Île de Gorée Promenade Dakar > Dakar 0 kms/j 5205 kms/total 8 m Carrelage 4.65 g 38 mm Bleu Minérale Artificiel
Jour 217 samedi 4 mai 2013 N 14°42,820' W 17°27,490' Sénégal Kér Thiossane, Dakar Conférence Dakar > Dakar 15 kms/j 5220 kms/total 33 m Circuit électronique 0.3 g 30 mm Vert Mixte Artificiel
Jour 218 dimanche 5 mai 2013 N 14°45,471' W 17°25,702' Sénégal Case-Ba, Dakar Ping pong Taxis Dakar > Dakar 0 kms/j 5220 kms/total 23 m Graine de Baobab 0.37 g 11 mm Brun Végétale Naturel
Jour 219 lundi 6 mai 2013 N 14°42,820' W 17°27,490' Sénégal Case-Ba, Dakar Retour de tournage Dakar > Dakar 0 kms/j 5220 kms/total 22 m Tour 2.79 g 31 mm Noir Plastique Artificiel
Jour 220 mardi 7 mai 2013 N 14°45,445' W 17°25,710' Sénégal Case Ba, Dakar Radiesthésie Dakar > Dakar 0 kms/j 5220 kms/total 22 m Pendule 1.99 g 31 mm Transparent Plastique Artificiel
Jour 221 mercredi 8 mai 2013 N 14°39,239' W 17°28,217' Sénégal Île aux serpents Visite d'une île déserte Dakar > Dakar 0 kms/j 5220 kms/total 40 m Os 0.26 g 34 mm Blanc Animale Naturel
Jour 222 jeudi 9 mai 2013 N 14°43,312' W 17°28,084' Sénégal Sacré Cœur III Réveil de Dakar Dakar > Dakar 0 kms/j 5220 kms/total 23 m Pile 15.65 g 53 mm Noir Mixte Artificiel
Jour 223 vendredi 10 mai 2013 N 14°47,936' W 17°18,968' Sénégal Mbebess, décharge de Dakar Exploration de la décharge Dakar > Dakar 0 kms/j 5220 kms/total 9 m Cachet 1.03 g 16 mm Brun Mixte Artificiel
Jour 224 samedi 11 mai 2013 N 14°43,404' W 17°28,100' Sénégal Sacré Cœur III, Dakar Démontage de téléphones Dakar > Dakar 0 kms/j 5220 kms/total 16 m Stylo de portable 0.56 g 43 mm Gris Mixte Artificiel
Jour 225 dimanche 12 mai 2013 N 14°43,398' W 17°27,491' Sénégal Sacré Cœur III, Dakar Journée off Dakar > Dakar 0 kms/j 5220 kms/total 16 m Lame de rasoir 0.29 g 43 mm Gris Métallique Artificiel
Jour 226 lundi 13 mai 2013 N 14°42,803' W 17°27,483' Sénégal Kér Thiossane Workshop Dakar > Dakar 0 kms/j 5220 kms/total 24 m Bijoux 1.82 g 16 mm Jaune Métallique Artificiel
Jour 227 mardi 14 mai 2013 N 14°42,801' W 17°27,488' Sénégal Kér Thiossane Workshop Dakar > Dakar 0 kms/j 5220 kms/total 23 m Bouton 0.19 g 11 mm Transparent Plastique Artificiel
Jour 228 mercredi 15 mai 2013 N 14°42,818' W 17°27,492' Sénégal Kér Thiossane Workshop Dakar > Dakar 0 kms/j 5220 kms/total 23 m Aiguille de montre 0.01 g 14 mm Gris Métallique Artificiel
Jour 229 jeudi 16 mai 2013 N 14°41,895' W 17°27,114' Sénégal Espace Blaise Sengor Performance Dakar > Dakar 0 kms/j 5220 kms/total 21 m Vibreur 1.06 g 17 mm Gris Mixte Artificiel
Jour 230 vendredi 17 mai 2013 N 14°42,818' W 17°27,492' Sénégal Kér Thiossane Une journée à Kér Thiossane Dakar > Dakar 0 kms/j 5220 kms/total 23 m Attache 0.87 g 16 mm Gris Métallique Artificiel
Jour 231 samedi 18 mai 2013 N 14°42,818' W 17°27,492' Sénégal Kér Thiossane Tournage Dakar > Dakar 0 kms/j 5220 kms/total 23 m Objet non identifié 0.52 g 20 mm Gris Métallique Artificiel
Jour 232 dimanche 19 mai 2013 N 14°45,239' W 17°30,519' Sénégal Ngore Plage et glandouille Dakar > Dakar 0 kms/j 5220 kms/total 13 m Fleur en plastique 0.26 g 35 mm Jaune Mixte Artificiel
Jour 233 lundi 20 mai 2013 N 14°42,500' W 17°27,335' Sénégal Liberté II, Dakar Préparatifs Dakar > Dakar 0 kms/j 5220 kms/total 30 m Mini jack 1.47 g 31 mm Rouge Violet Mixte Artificiel
Jour 234 mardi 21 mai 2013 N 14°44,491' W 17°29,257' Sénégal Aéroport Dakar Yoff Adieux Dakar > Dakar 0 kms/j 5220 kms/total 23 m Cellophane 0.1 g 180 mm Transparent Plastique Artificiel
Jour 235 mercredi 22 mai 2013 N 50°28,969' E 04°28,139' Transit Aéroport de Bruxelles Coup de stress Dakar > Aéroport-Bruxelles 0 kms/j 5220 kms/total 172 m Languette de métal 1.54 g 32 mm Gris Métallique Artificiel
Jour 236 jeudi 23 mai 2013 N 19°27,303' W 99°03,181' Mexique Avenue 602, Mexico Nouveau continent Aéroport-Bruxelles > Mexico DF 0 kms/j 5220 kms/total 2234 m Diamant, toc 0.2 g 10 mm Gris Mixte Artificiel
Jour 237 vendredi 24 mai 2013 N 19°26,460' W 99°03,416' Mexique Cuchilla del Tesoro Déménagement Mexico DF > Mexico DF 15 kms/j 5235 kms/total 2234 m Diamants 0.22 g 9 mm Gris Mixte Artificiel
Jour 238 samedi 25 mai 2013 N 19°25,822' W 99°08,138' Mexique Rue Republica de Uruguay, Mexico DF Install Party Mexico DF > Mexico DF 0 kms/j 5235 kms/total 2243 m Épingle 0.16 g 37 mm Gris Métallique Artificiel
Jour 239 dimanche 26 mai 2013 N 19°25,782' W 99°08,215' Mexique Rue Isabel La Catolica, Mexico DF Exploration Mexico DF > Mexico DF 0 kms/j 5235 kms/total 2241 m Étiquette rouge 0.03 g 21 mm Rouge Plastique Artificiel
Jour 240 lundi 27 mai 2013 N 19°25,524' W 99°08,251' Mexique Rue Isabel La Catolica, Mexico DF Pogo métro Mexico DF > Mexico DF 0 kms/j 5235 kms/total 2234 m Étoile filante 0.7 g 75 mm Rouge Violet Plastique Artificiel
Jour 241 mardi 28 mai 2013 N 19°25,866' W 99°08,466' Mexique Quartier électronique Electroshop Mexico DF > Mexico DF 0 kms/j 5235 kms/total 2242 m Pointe de fer à souder 7.64 g 56 mm Gris Métallique Artificiel
Jour 242 mercredi 29 mai 2013 N 19°25,982' W 99°07,991' Mexique Plaza De La Constitucion, Mexico DF Promenade nocturne Mexico DF > Mexico DF 0 kms/j 5235 kms/total 2239 m Trombone 0.42 g 27 mm Gris Métallique Artificiel
Jour 243 jeudi 30 mai 2013 N 19°20,369' W 99°08,573' Mexique Terminal Sud, Mexico DF Départ vers le sud Mexico DF > Mexico DF 15 kms/j 5250 kms/total 2230 m Mini Mousqueton 1.27 g 25 mm Gris Métallique Artificiel
Jour 244 vendredi 31 mai 2013 N 16°56,902' W 100°06,776' Mexique Barra de Coyuca Plage, bouffe, plage Mexico DF > Barra de Coyuca 0 kms/j 5250 kms/total 21 m Perles 0.25 g 9 mm Blanc Plastique Artificiel
Jour 245 samedi 1 juin 2013 N 16°56,902' W 100°06,776' Mexique Barra de Coyuca Vacances (suite) Barra de Coyuca > Barra de Coyuca 0 kms/j 5250 kms/total 21 m Testicules de Schtroumpf 1 g 10 mm Bleu Vert Plastique Artificiel
Jour 246 dimanche 2 juin 2013 N 16°50,557' W 99°55,611' Mexique Acapulco Transit Barra de Coyuca > Acapulco 0 kms/j 5250 kms/total 14 m Ficelle d'argent 0.49 g 115 mm Gris Mixte Artificiel
Jour 247 lundi 3 juin 2013 N 15°39,898' W 96°33,250' Mexique Mazunte Vacances suite Acapulco > Mazunte 0 kms/j 5250 kms/total 10 m Corail rouge 0.95 g 20 mm Rouge Orangé Minérale Naturel
Jour 248 mardi 4 juin 2013 N 15°39,511' W 96°32,162' Mexique Mazunte Glandage intensif Mazunte > Mazunte 0 kms/j 5250 kms/total 5 m Coquillage 0.78 g 18 mm Rouge Orangé Animale Naturel
Jour 249 mercredi 5 juin 2013 N 15°39,511' W 96°33,162' Mexique Mazunte Glandage suite Mazunte > Mazunte 0 kms/j 5250 kms/total 5 m Bracelet caoutchouc 0.33 g 46 mm Rouge Orangé Plastique Artificiel
Jour 250 jeudi 6 juin 2013 N 15°39,550' W 96°32,227' Mexique San Agustinillo Grosse houle Mazunte > San Agustinillo 0 kms/j 5250 kms/total 7 m Coquillage 1.36 g 23 mm Rouge Violet Animale Naturel
Jour 251 vendredi 7 juin 2013 N 16°26,699' W 95°01,502' Mexique Terminal de autobus, Juchitan Arrivée San Agustinillo > Juchitan 0 kms/j 5250 kms/total 35 m Câble de cuivre 4.87 g 62 mm Noir Mixte Artificiel
Jour 252 samedi 8 juin 2013 N 16°25,522' W 95°01,125' Mexique Juchitan Inquiétude Juchitan > Juchitan 0 kms/j 5250 kms/total 22 m Barrette 0.48 g 48 mm Gris Plastique Artificiel
Jour 253 dimanche 9 juin 2013 N 16°26,691' W 95°01,506' Mexique Terminal de autobus, Juchitan Séparation temporaire Juchitan > Juchitan 0 kms/j 5250 kms/total 35 m Clou 2.28 g 50 mm Brun Métallique Artificiel
Jour 254 lundi 10 juin 2013 N 16°54,559' W 92°06,000' Mexique Ocosingo Recherche d'une chambre Juchitan > Ocosingo 0 kms/j 5250 kms/total 859 m Connectique USB 0.44 g 11 mm Noir Mixte Artificiel
Jour 255 mardi 11 juin 2013 N 16°50,557' W 99°55,611' Mexique Tonina Visite des ruines de Tonina Ocosingo > Ocosingo 0 kms/j 5250 kms/total 943 m Fragment de pierre de Tonina 1 g 15 mm Brun Minérale Naturel
Jour 256 mercredi 12 juin 2013 N 16°54,328' W 92°05,593' Mexique Ocosingo, Terminal de autobus Bus Ocosingo > Palenque 0 kms/j 5250 kms/total 895 m Pile 1.79 g 11 mm Brun Mixte Artificiel
Jour 257 jeudi 13 juin 2013 N 17°30,328' W 91°58,570' Mexique Palenque Mise à jour Palenque > Palenque 0 kms/j 5250 kms/total 79 m Allumette 0.17 g 34 mm Mixte Mixte Artificiel
Jour 258 vendredi 14 juin 2013 N 17°29,432' W 92°01,444' Mexique El Panchan Tourisme Palenque > Palenque 0 kms/j 5250 kms/total 29 m Ressort 0.49 g 16 mm Brun Métallique Artificiel
Jour 259 samedi 15 juin 2013 N 17°30,328' W 91°59,486' Mexique Palenque Migraine Palenque > Palenque 0 kms/j 5250 kms/total 78 m Camera 0.26 g 9 mm Noir Mixte Artificiel
Jour 260 dimanche 16 juin 2013 N 17°30,327' W 91°58,551' Mexique Palenque Retrouvailles Palenque > Palenque 0 kms/j 5250 kms/total 77 m Pog Simpsons 1.08 g 42 mm Vert Plastique Artificiel
Jour 261 lundi 17 juin 2013 N 17°29,310' W 92°02,459' Mexique Ruines de Palenque Exploration des ruines Palenque > Palenque 0 kms/j 5250 kms/total 146 m Fragment des ruines de Palenque 3.79 g 26 mm Blanc Minérale Naturel
Jour 262 mardi 18 juin 2013 N 17°14,440' W 91°34,324' Mexique Welib Ha Baignade Palenque > Palenque 0 kms/j 5250 kms/total 145 m Tige de métal 1.96 g 56 mm Gris Métallique Artificiel
Jour 263 mercredi 19 juin 2013 N 17°29,557' W 92°02,497' Mexique El Panchan Préparatifs Palenque > Palenque 0 kms/j 5250 kms/total 140 m Soldat plastique 0.63 g 42 mm Jaune Vert Plastique Artificiel
Jour 264 jeudi 20 juin 2013 N 17°30,366' W 91°58,502' Mexique Palenque Départ Palenque > Campeche 0 kms/j 5250 kms/total 78 m Bille 4.94 g 15 mm Transparent Verre Artificiel
Jour 265 vendredi 21 juin 2013 N 16°25,576' W 95°01,202' Mexique Parc aux iguanes, Juchitan Déception Campeche > Mexico DF 0 kms/j 5250 kms/total 24 m Cuir peint 0.36 g 40 mm Brun Animale Artificiel
Jour 266 samedi 22 juin 2013 N 19°18,339' W 99°02,457' Mexique Gare routière San Lázaro Retour à Mexico DF Mexico DF > Mexico DF 0 kms/j 5250 kms/total 2229 m Perle verte 0.66 g 10 mm Vert Plastique Artificiel
Jour 267 dimanche 23 juin 2013 N 19°25,420' W 99°08,133' Mexique Rue Isabel La Catolica Retrouvailles Mexico DF > Mexico DF 0 kms/j 5250 kms/total 2229 m Douille de plastique 0.07 g 9 mm Bleu Vert Plastique Artificiel
Jour 268 lundi 24 juin 2013 N 19°25,500' W 99°08,135' Mexique Calle República de Uruguay Départ d'Anais Mexico DF > Mexico DF 0 kms/j 5250 kms/total 2229 m Graine non identifiée 0.96 g 16 mm Rouge Violet Végétale Naturel
Jour 269 mardi 25 juin 2013 N 19°22,483' W 99°08,125' Mexique Auberge Amigo Journée recherches Mexico DF > Mexico DF 0 kms/j 5250 kms/total 2229 m Petite petite cuillère 0.17 g 44 mm Blanc Plastique Artificiel
Jour 270 mercredi 26 juin 2013 N 19°25,501' W 99°08,197' Mexique Rue Bolivar Chômage technique Mexico DF > Mexico DF 0 kms/j 5250 kms/total 2228 m Pièce de métal non identifiée 5.5 g 39 mm Gris Métallique Artificiel
Jour 271 jeudi 27 juin 2013 N 19°26,108' W 99°08,890' Mexique República de Chile Mort officielle de l'ordinateur de bord Mexico DF > Mexico DF 0 kms/j 5250 kms/total 2229 m Punaise 0.28 g 10 mm Noir Métallique Artificiel
Jour 272 vendredi 28 juin 2013 N 19°22,483' W 99°08,125' Mexique Auberge Amigo Recherche d'un ordinateur Mexico DF > Mexico DF 0 kms/j 5250 kms/total 2229 m Boucle d'oreille 0.2 g 18 mm Gris Métallique Artificiel
Jour 273 samedi 29 juin 2013 N 19°25,565' W 99°08,151' Mexique Calle 16 de Septiembre Gay Pride Mexico DF > Mexico DF 0 kms/j 5250 kms/total 2228 m Fragment touilleur vert 0.42 g 24 mm Vert Plastique Artificiel
Jour 274 dimanche 30 juin 2013 N 19°20,152' W 99°10,354' Mexique Coyoacán Déjeuner avec Victor Mexico DF > Mexico DF 0 kms/j 5250 kms/total 2246 m Granulés saveur ananas 6.23 g 65 mm Rouge Orangé Mixte Artificiel
Jour 275 lundi 1 juillet 2013 N 19°26,223' W 99°07,148' Mexique Atelier de Las Gruas Locas Rencontre avec les acteurs de Las Gruas Locas Mexico DF > Mexico DF 0 kms/j 5250 kms/total 2244 m Bille de soudure à l'arc 0.87 g 7 mm Gris Métallique Artificiel
Jour 276 mardi 2 juillet 2013 N 19°25,337' W 99°07,418' Mexique Calle de San Pablo Réparation des vélos Mexico DF > Mexico DF 0 kms/j 5250 kms/total 2228 m Élastique 0.58 g 80 mm Jaune Plastique Artificiel
Jour 277 mercredi 3 juillet 2013 N 19°26,102' W 99°08,396' Mexique Parc Alameda Après midi libre Mexico DF > Mexico DF 0 kms/j 5250 kms/total 2241 m Bobine de fil rouge 1.66 g 38 mm Rouge Violet Mixte Artificiel
Jour 278 jeudi 4 juillet 2013 N 19°26,228' W 99°07,228' Mexique Atelier de Bernardo Gomez Rencontre avec Bernardo Gomez Mexico DF > Mexico DF 0 kms/j 5250 kms/total 2434 m Tige à brasage 1.43 g 38 mm Vert Métallique Artificiel
Jour 279 vendredi 5 juillet 2013 N 19°26,223' W 99°07,148' Mexique Las Gruas Locas Cassage de nez Mexico DF > Mexico DF 0 kms/j 5250 kms/total 2244 m Bague plastique 0.3 g 17 mm Orange Plastique Artificiel
Jour 280 samedi 6 juillet 2013 N 19°25,427' W 99°08,185' Mexique Rue Regina Interview Mexico DF > Mexico DF 0 kms/j 5250 kms/total 2227 m Lego vert 0.34 g 12 mm Vert Plastique Artificiel
Jour 281 dimanche 7 juillet 2013 N 19°25,405' W 99°08,134' Mexique Calle Regina Écriture Mexico DF > Mexico DF 0 kms/j 5250 kms/total 2227 m Bijoux gommette 0.25 g 65 mm Rouge Violet Plastique Artificiel
Jour 282 lundi 8 juillet 2013 N 19°25,560' W 99°08,165' Mexique Plaza de la Constitución Emplette Mexico DF > Mexico DF 0 kms/j 5250 kms/total 2229 m Élastique 0.27 g 27 mm Rouge Violet Plastique Artificiel
Jour 283 mardi 9 juillet 2013 N 19°25,540' W 99°08,115' Mexique Isabel la Católica Bidouillage audio Mexico DF > Mexico DF 0 kms/j 5250 kms/total 2229 m Cellule 0.61 g 22 mm Rouge Violet Mixte Artificiel
Jour 284 mercredi 10 juillet 2013 N 19°22,634' W 99°00,140' Mexique Centro Cultural Faro Oriente Mercado salado Mexico DF > Mexico DF 0 kms/j 5250 kms/total 2232 m Prise RCA 1.77 g 22 mm Jaune Mixte Artificiel
Jour 285 jeudi 11 juillet 2013 N 19°25,554' W 99°08,654' Mexique Calle 16 de Septiembre Sur le chemin de La Casa Biciteka Mexico DF > Mexico DF 0 kms/j 5250 kms/total 2229 m Tube de colle 1.47 g 66 mm Orange Métallique Artificiel
Jour 286 vendredi 12 juillet 2013 N 19°25,035' W 99°08,146' Mexique Rancho Electronico Découverte du Hackerspace de Mexico Mexico DF > Mexico DF 0 kms/j 5250 kms/total 2230 m Pas de vis 5.28 g 30 mm Gris Métallique Artificiel
Jour 287 samedi 13 juillet 2013 N 19°25,035' W 99°08,146' Mexique Rancho Electronico Conférence: web et libertés individuelles Mexico DF > Mexico DF 0 kms/j 5250 kms/total 2230 m Craie rose 2.1 g 40 mm Rouge Violet Minérale Artificiel
Jour 288 dimanche 14 juillet 2013 N 19°22,362' W 99°08,534' Mexique Calle Presidentes Gringas du Yucathan Mexico DF > Mexico DF 0 kms/j 5250 kms/total 2239 m Crochet métallique 2.5 g 49 mm Gris Métallique Artificiel
Jour 289 lundi 15 juillet 2013 N 19°25,366' W 99°08,143' Mexique Calle Isabel la Católica Visites Mexico DF > Mexico DF 0 kms/j 5250 kms/total 2228 m Fusible 1.42 g 20 mm Vert Mixte Artificiel
Jour 290 mardi 16 juillet 2013 N 19°21,485' W 99°08,520' Mexique Calle Canarias Journée ordinateur Mexico DF > Mexico DF 0 kms/j 5250 kms/total 2241 m Confiture de fraise 6.65 g 80 mm Orange Mixte Artificiel
Jour 291 mercredi 17 juillet 2013 N 19°21,485' W 99°08,520' Mexique Calle Canarias Avant l'interview Mexico DF > Mexico DF 0 kms/j 5250 kms/total 2241 m Demies perles bleues 0.68 g 16 mm Vert Plastique Artificiel
Jour 292 jeudi 18 juillet 2013 N 19°26,266' W 99°07,564' Mexique Central Del Pueblo Nouveaux appartements Mexico DF > Mexico DF 0 kms/j 5250 kms/total 2229 m Vis de frein 2.77 g 23 mm Gris Métallique Artificiel
Jour 293 vendredi 19 juillet 2013 N 19°26,266' W 99°07,564' Mexique Central Del Pueblo Action Mexico DF > Mexico DF 0 kms/j 5250 kms/total 2229 m Cordelette 0.4 g 43 mm Gris Textile Artificiel
Jour 294 samedi 20 juillet 2013 N 19°26,248' W 99°08,144' Mexique Calle Allende Recherche intensive de bidons Mexico DF > Mexico DF 0 kms/j 5250 kms/total 2229 m Diamant rouge 0.26 g 13 mm Rouge Violet Plastique Artificiel
Jour 295 dimanche 21 juillet 2013 N 19°26,227' W 99°07,597' Mexique Calle República de Brasil Journée off Mexico DF > Mexico DF 0 kms/j 5250 kms/total 2228 m Ventouse 0.5 g 20 mm Rouge Violet Plastique Artificiel
Jour 296 lundi 22 juillet 2013 N 19°26,323' W 99°08,479' Mexique Recycleria Rapatriement des tambos Mexico DF > Mexico DF 0 kms/j 5250 kms/total 2229 m Dé de métal 10.91 g 15 mm Brun Métallique Artificiel
Jour 297 mardi 23 juillet 2013 N 19°26,266' W 99°07,508' Mexique Central Del Pueblo Nettoyage des tambos Mexico DF > Mexico DF 0 kms/j 5250 kms/total 2227 m Connectique à vis 2.31 g 22 mm Gris Métallique Artificiel
Jour 298 mercredi 24 juillet 2013 N 19°25,520' W 99°08,273' Mexique Calle República de Uruguay Courses Mexico DF > Mexico DF 0 kms/j 5250 kms/total 2228 m Objet de métal non identifié 0.55 g 20 mm Gris Métallique Artificiel
Jour 299 jeudi 25 juillet 2013 N 19°26,266' W 99°07,508' Mexique Central Del Pueblo Premier montage de la structure Mexico DF > Mexico DF 0 kms/j 5250 kms/total 2227 m Mèche 1.6 g 57 mm Noir Métallique Artificiel
Jour 300 vendredi 26 juillet 2013 N 19°26,279' W 99°07,498' Mexique Central Del Pueblo Vernissage #1 Mexico DF > Mexico DF 0 kms/j 5250 kms/total 2227 m Feu de Bengal 0.63 g 65 mm Gris Mixte Artificiel
Jour 301 samedi 27 juillet 2013 N 19°26,196' W 99°08,014' Mexique Calle República de Brasil Samedi repos Mexico DF > Mexico DF 0 kms/j 5250 kms/total 2230 m Dentelle rose 0.25 g 37 mm Rouge Violet Textile Artificiel
Jour 302 dimanche 28 juillet 2013 N 19°27,606' W 99°08,142' Mexique Plaza de las Tres Culturas Fest deiz indien Mexico DF > Mexico DF 0 kms/j 5250 kms/total 2233 m Pastel gras 1.74 g 40 mm Rouge Violet Plastique Artificiel
Jour 303 lundi 29 juillet 2013 N 19°26,279' W 99°07,498' Mexique Central Del Pueblo Patching Mexico DF > Mexico DF 0 kms/j 5250 kms/total 2227 m Objet de métal non identifié 2.3 g 28 mm Gris Métallique Artificiel

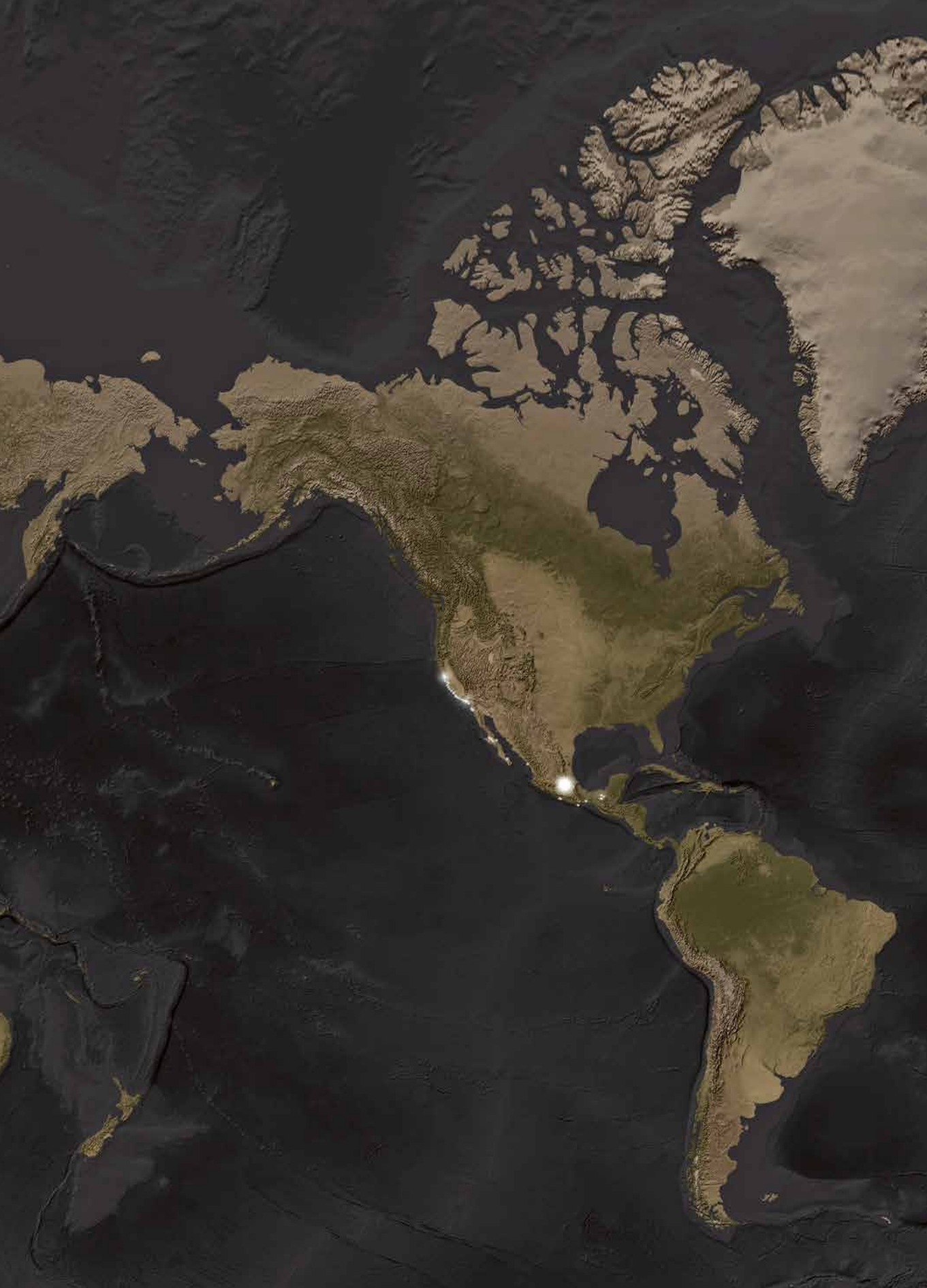

Jour 102 mercredi 9 janvier 2013 N 34°01,480' W 06°50,512' Maroc Médina de Rabat, Fnac Berbère Un jour de boulot Rabat > Rabat 0 kms/j 2411 kms/total 10 m Clavier de téléphone 2.48 g 38 mm Gris Plastique Artificiel

1000

À la genèse du périple de Barthélemy Péron et Fanch Dodeur, des préceptes simples : voyager et travailler en même temps / penser un atelier mobile en vélo, autour du monde, pendant trois ans / partir de Quimper, revenir à Quimper / faire des captations visuelles et sonores / des installations / des interviews / effectuer le prélèvement d'un objet par jour de voyage, avec les données relatives à cet objet, ses coordonnées GPS, son poids, sa taille, sa couleur. Élaboré minutieusement en amont, le projet suit un itinéraire précis, planifiant le temps pour pédaler, travailler, manger, dormir. Au bout d'une semaine, les deux artistes se rendent à l'évidence : ils ont sous-estimé les problématiques du déplacement en vélo, ainsi que les contraintes administratives, la question des visas ou les intempéries. Leur itinéraire en Asie s'en trouve bousculé, les frimas du nord de la Chine ne leur permettent pas de passer par la Mongolie et le Kazakhstan, remplacés par l'Inde, puis les attentats de Charlie Hebdo rendent impossible l'accès au Pakistan. En fonction des rencontres, des opportunités et des paysages, ils s'attardent parfois : six mois en Malaisie, où les autochtones leur ont donné du temps et des moyens, six mois au Mexique aussi. Rien de tout cela n'est initialement prévu : il faut rester ouvert à l'improvisation. À leur retour, Barthélemy Péron et Fanch Dodeur entament un patient travail d'inventaire, de nettoyage et d'analyse, étapes incontournables pour constituer une base de données à la fois réelles et virtuelles, à l'origine des séquences de relecture de leur voyage. Les 1000 objets récoltés suscitent un effort d'élucidation, d'identification : beaucoup sont industriels, et leur diversité témoigne d'un itinéraire de routes empruntées à vélo, sur les bords desquelles les activités de l'humain sont foisonnantes. Un cartel est ensuite réalisé pour chaque objet, ainsi qu'un portrait sonore, capté au moment du prélèvement.

ART & NOMADISME

Dans ce projet, le nomadisme s'affirme comme le statut même de la situation artistique : le déplacement est un outil de travail lié aux objets prélevés mais aussi au corps de ces deux artistes, et aux gestes accomplis dans le mouvement même du déplacement. Par cette dimension performantielle du voyage, Barthélemy Péron et Fanch Dodeur imaginent des réponses face à des sollicitations issues de contextes instables, leur création n'étant jamais détachée du processus contextuel. En ce sens, ils s'affilient à une famille artistique déjà reconnue, à laquelle appartiennent les dérives psychogéographiques de Laurent Tixador, qui produit, par prélèvement lui-aussi, quantité de souvenirs de voyage, petits objets sculptés en chemin, ou gestes d'écriture et de dessin réalisés sur des déchets ramassés sur la route. Quant à l'artiste Francis Alÿs, il a pareillement performé des déplacements dans la ville de Mexico, avec des chaussures aux semelles aimantées ou des petits chiens à roulettes, aimantés eux aussi : à la fin de la journée, cet artiste de la marche agrège de multiples trésors métalliques, comme des portraits de voyages. De manière assez proche, Barthélémy Péron et Fanch Dodeur prélèvent et ne rajoutent pas : leur trace se dessine en creux, en négatif. En revanche, ce qui diffère absolument des deux artistes précités, c'est le rendu esthétique par lequel ils restituent leur expédition immersive.

DATA CENTER

En effet, le duo choisit la démarche scientifique : il théâtralise la science de l'archivage, conçoit un logiciel pour synchroniser les entrées systématiques dans le corpus de ses objets, et met en scène ce même corpus dans une tour esthétiquement très proche d'un DATA CENTER. Chacun dans leur case, les mille objets y sont visibles par transparence, éclairés de mille LED. Lorsque l'intensité lumineuse d'une LED augmente pour éclairer un objet particulier, telle une tête de lecture, les autres données qui lui correspondent – son cartel d'identité et le fragment sonore afférent – se visualisent sous forme de projection murale et de diffusion sonore synchronisées. L'atmosphère qui se dégage de l'ensemble est proche de celle d'un laboratoire high tech, qu'aucun rappel naturaliste à l'expérience nomade vécue ne vient troubler. La seule forme d'artisanat qui s'exprime ici est invisible : elle concerne l'approche informatique de Barthélemy Péron et Fanch Dodeur, qui font le choix de travailler en open source, sans logiciel propriétaire, et qui privilégient la méthode empirique, en fabriquant leurs instruments eux-mêmes. Ce positionnement politique témoigne d'une histoire plus longue, presque anthropologique : comment les hommes et les femmes inventent des outils pour archiver leur histoire ? Enfin, dans cette rigueur scientifique et cette mise à distance pleinement assumées, un dernier détail retient l'attention : chaque objet est traité au même niveau, sans une once de fétichisme.

NOUS SOMMES TOU•T•ES DU COMPOST

Si ce projet artistique questionne la mémoire, l'archivage numérique et l'esthétique du souvenir, il n'occulte pas une forte dimension écologique et philosophique. Par la nature des objets qu'ils ont glanés, Barthélemy Péron et Fanch Dodeur témoignent d'une forme d'impuissance à s'échapper de l'emprise de l'homme. La plupart des objets recueillis sont des artefacts dont la production et la diffusion s'originent en Occident, ce qui renvoie fatalement à certains processus de colonisation industrielle. Au-delà de ce corpus, les artistes ont capté des ambiances et des images ambivalentes : certaines inspirent l'espoir, d'autres la résignation voire la tristesse. Faire ce type de voyage implique également d'éprouver que la Terre ne s'arrête jamais de tourner, et que l'activité des humains se met au diapason. Quand certains dorment, d'autres produisent. Aux antipodes, les préoccupations écologiques ou sociales ne sont pas forcément les mêmes. Ce que les multiples stratifications de ce projet documentent, c'est ce que la philosophe Donna Haraway désigne sous l'appellation de « présent épais », une temporalité pensée de façon verticale, où passé, présent, futur sont comme des couches qui se nourrissent les unes des autres. C'est en ce sens que le motif du compost est central dans son dernier ouvrage *Staying with the trouble* : nous sommes constitués par des passés qui ne sont pas derrière nous, mais qui sont le sol sur lequel nous nous appuyons, comme une réalité qui n'est pas inerte, morte ou disparue. Dans le sillage de cette réflexion, l'installation *1000*, qui anime et ranime de multiples circuits mémoriels, cherche à rendre visible les diverses histoires qui se sédimentent dans un objet, une situation, des corps voyageurs. Sans dimension linéaire de la temporalité.

Éva Prouteau,
historienne de l'art.

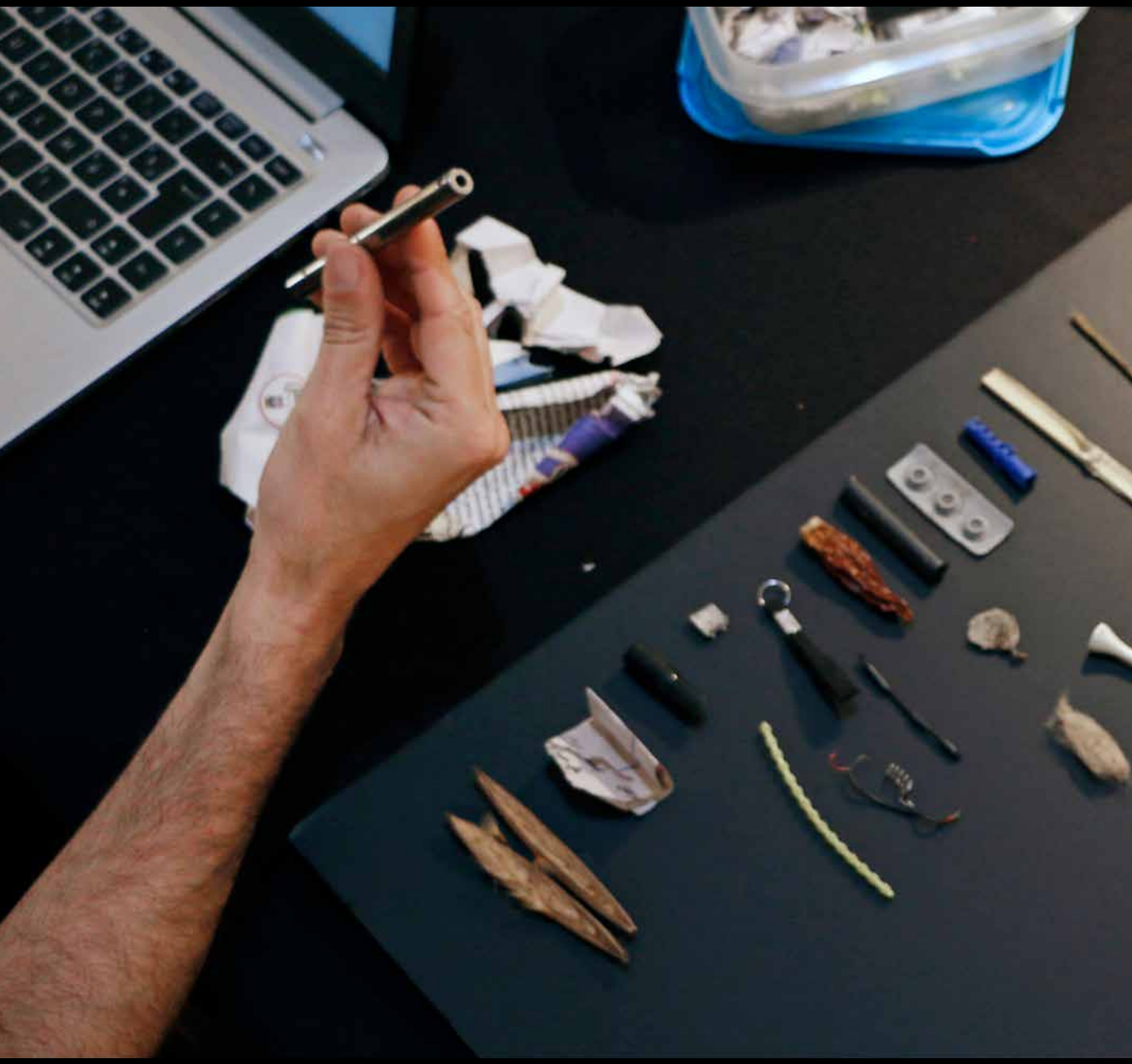

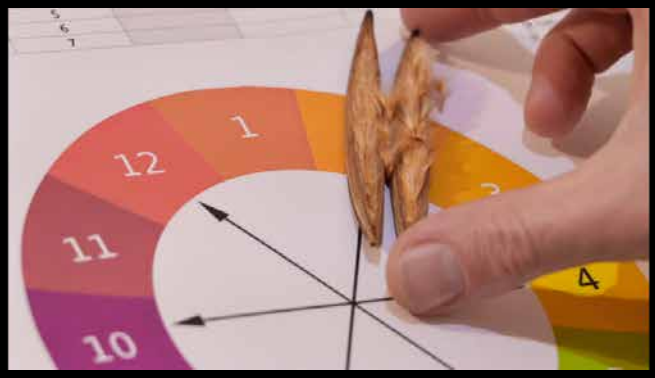
1
12
11
10
4

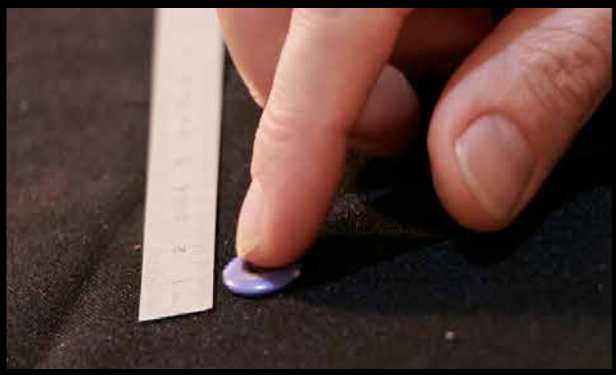

1000

Installation numérique

Dimensions variables

Dimensions de la tour

L. 50cm, l. 50cm, h. 120cm

Matériaux

bois, verre, plexiglas,
inox, feutre, mousse.

Électronique

ordinateurs monocarte,
LEDs, écrans,
microcontrôleurs,
enceintes, alimentations,
ventilateurs, câbles
et connecteurs.

Logiciels libres

Linux Debian, Pure Data,
Processing, Freecad,
Inkscape, ImageMagick,
FFmpeg, Gimp.

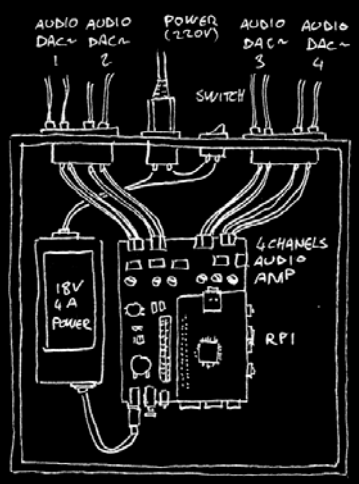

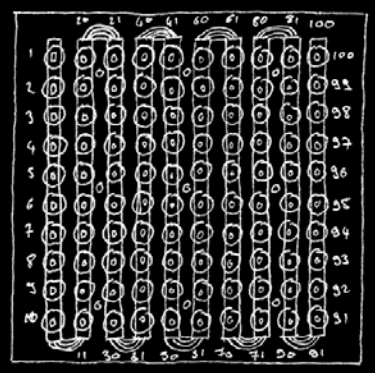

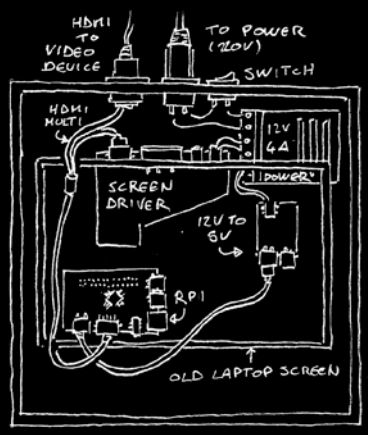

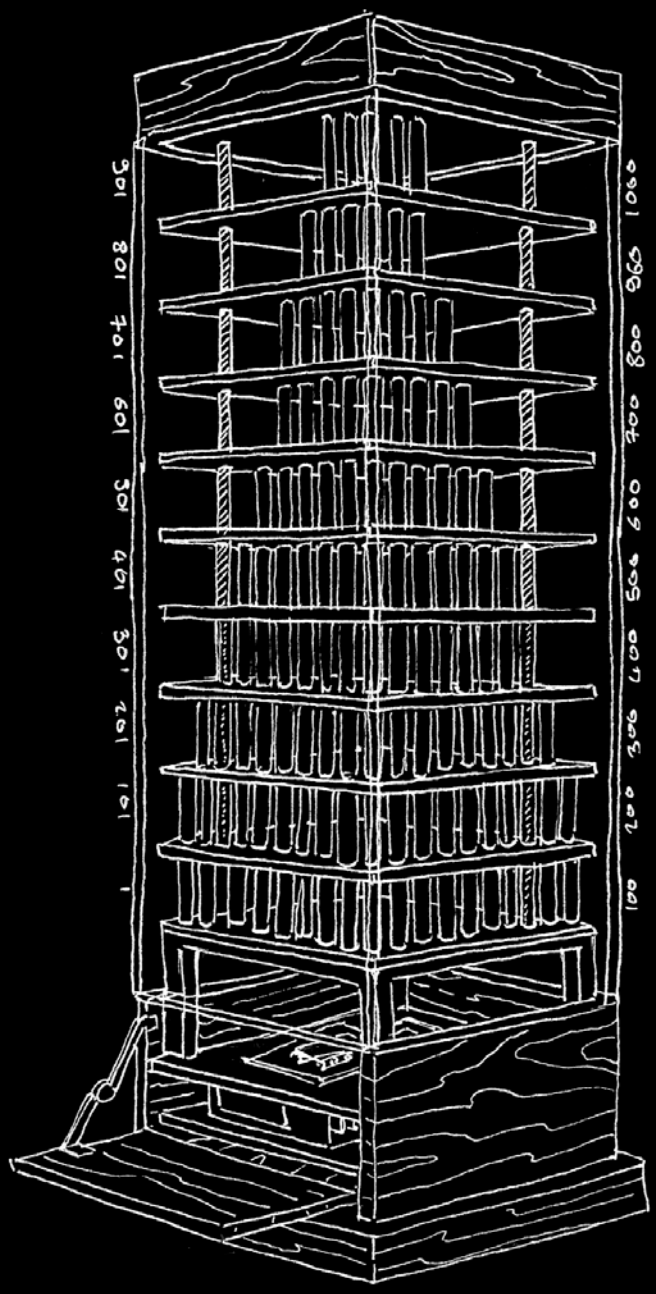
1
101
201
301
401
501
601
701
801
901
100
200
300
400
500
600
700
800
900
1000

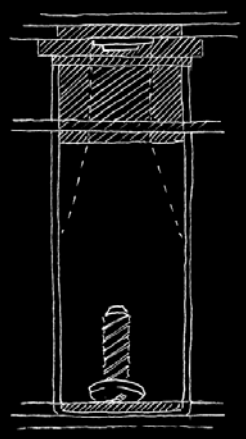

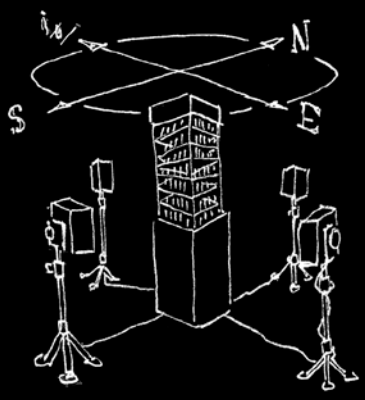
N
S
E

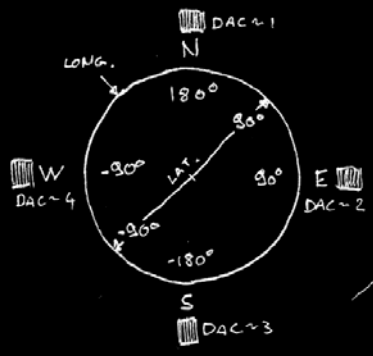
DAC~1
N
LONG.
180°
90°
-90°
LAT.
90°
-90°
-180°
W
DAC~4
E
DAC~2
S
DAC~3

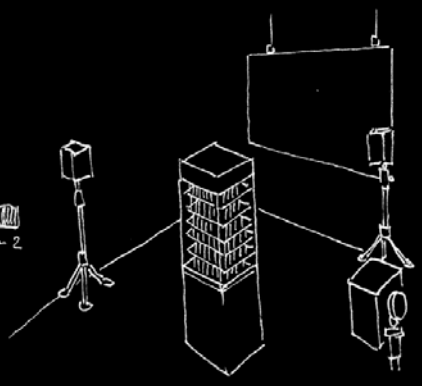

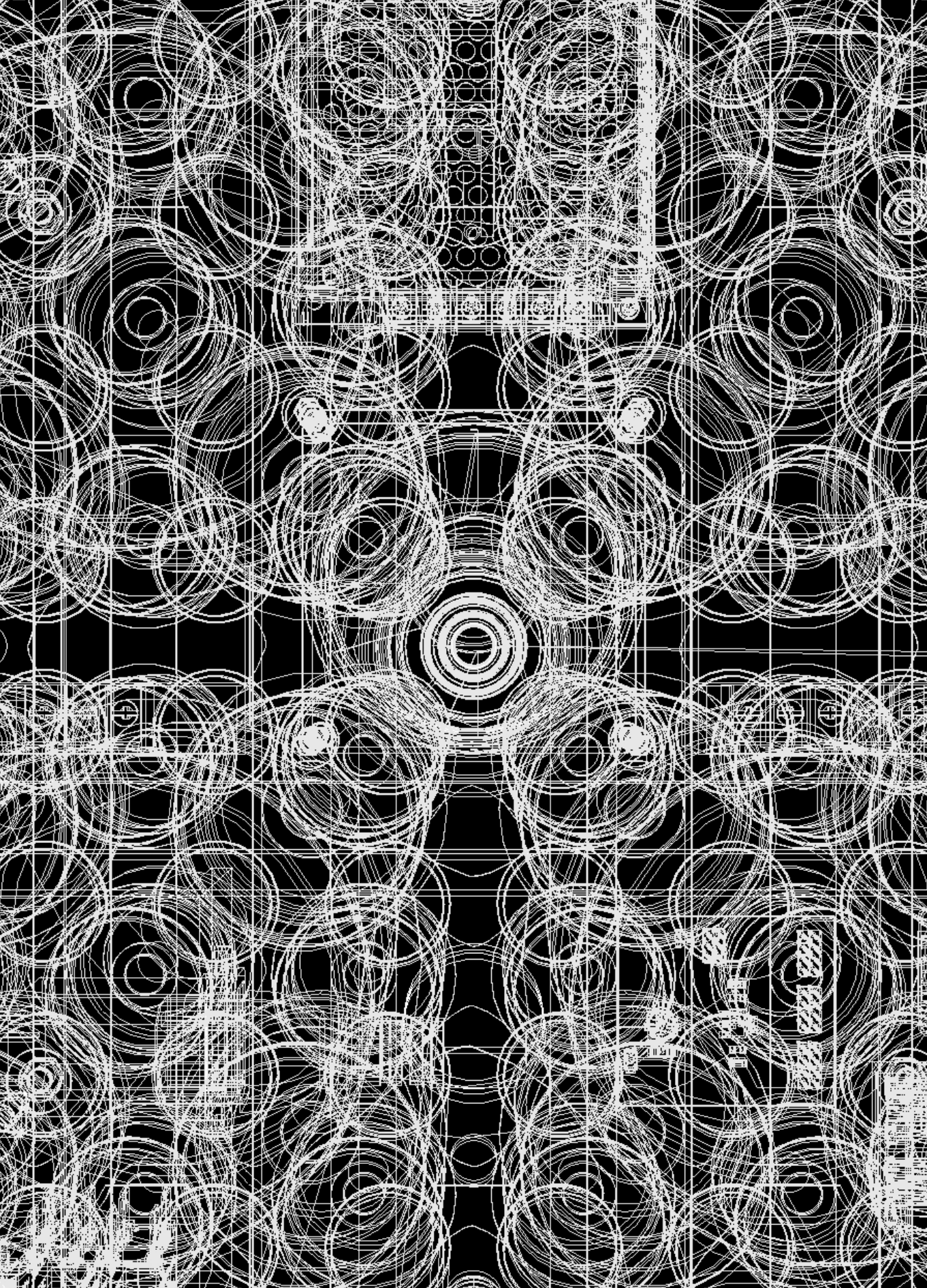

OBJET----ENVELLOPE-SONORE

objet 618 objet Clef

poids 5.43 taille 46 couleur 14

origi 2 matiere 2

DATE

date dimanche-7-septembre-2014

jour 7 mois 9 annee 2014

GEOGRAPHIE

lieu -Bangkok-Khlong-Toei-Nuea-Bangkok.-Thalande

coordonées N-1344.1848'-E-10033.814> altitude 132

degres 13 minute 44 decimale 1843 radian 0.23

degres 100 minute 30 decimale 815 radian 1.75

pays Thailand

shape1

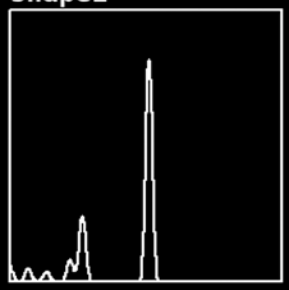

altitude

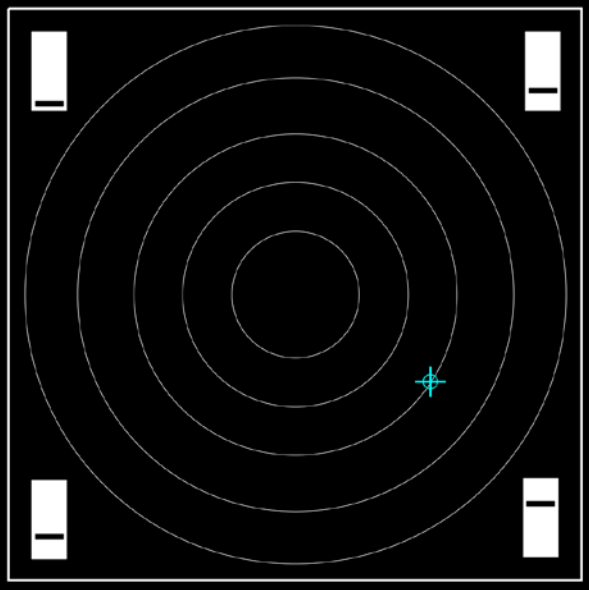

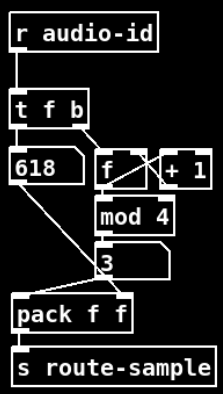
r audio-id
t f b
618
f
+ 1
mod 4
3
pack f f
s route-sample

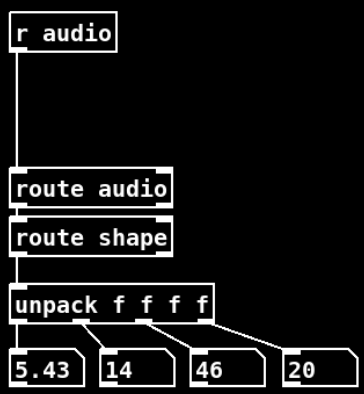
r audio
route audio
route shape
unpack f f f f
5.43
14
46
20

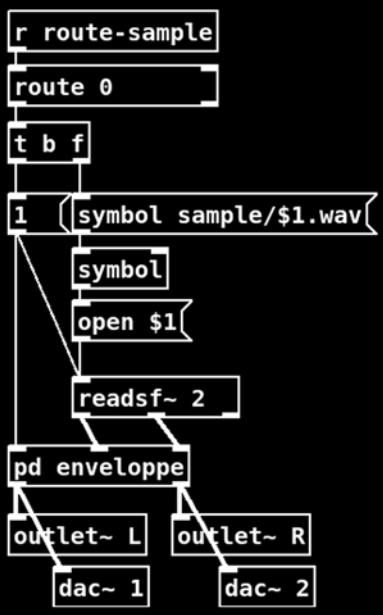
r route-sample
route 0
t b f
1
symbol sample/$1.wav
symbol
open $1
readsf~ 2
pd enveloppe
outlet~ L
outlet~ R
dac~ 1
dac~ 2

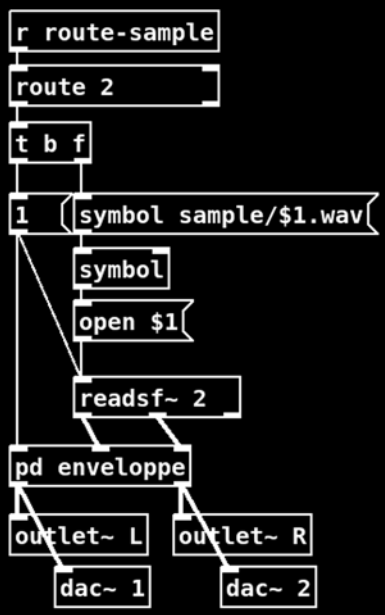
r route-sample
route 2
t b f
1
symbol sample/$1.wav
symbol
open $1
readsf~ 2
pd enveloppe
outlet~ L
outlet~ R
dac~ 1
dac~ 2

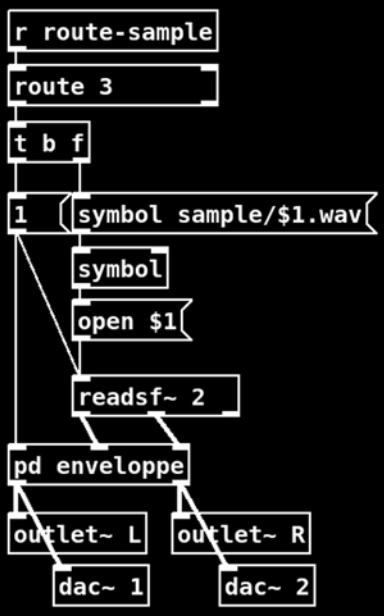
r route-sample
route 3
t b f
1
symbol sample/$1.wav
symbol
open $1
readsf~ 2
pd enveloppe
outlet~ L
outlet~ R
dac~ 1
dac~ 2

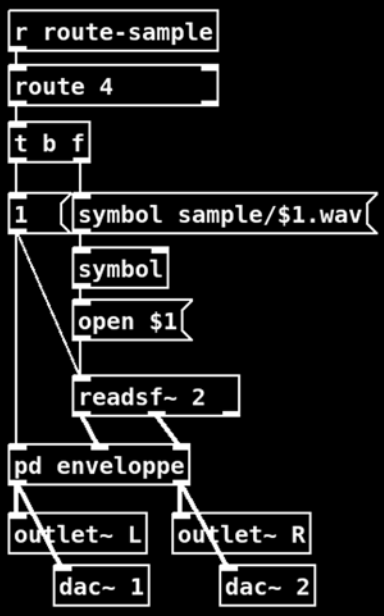
r route-sample
route 4
t b f
1
symbol sample/$1.wav
symbol
open $1
readsf~ 2
pd enveloppe
outlet~ L
outlet~ R
dac~ 1
dac~ 2

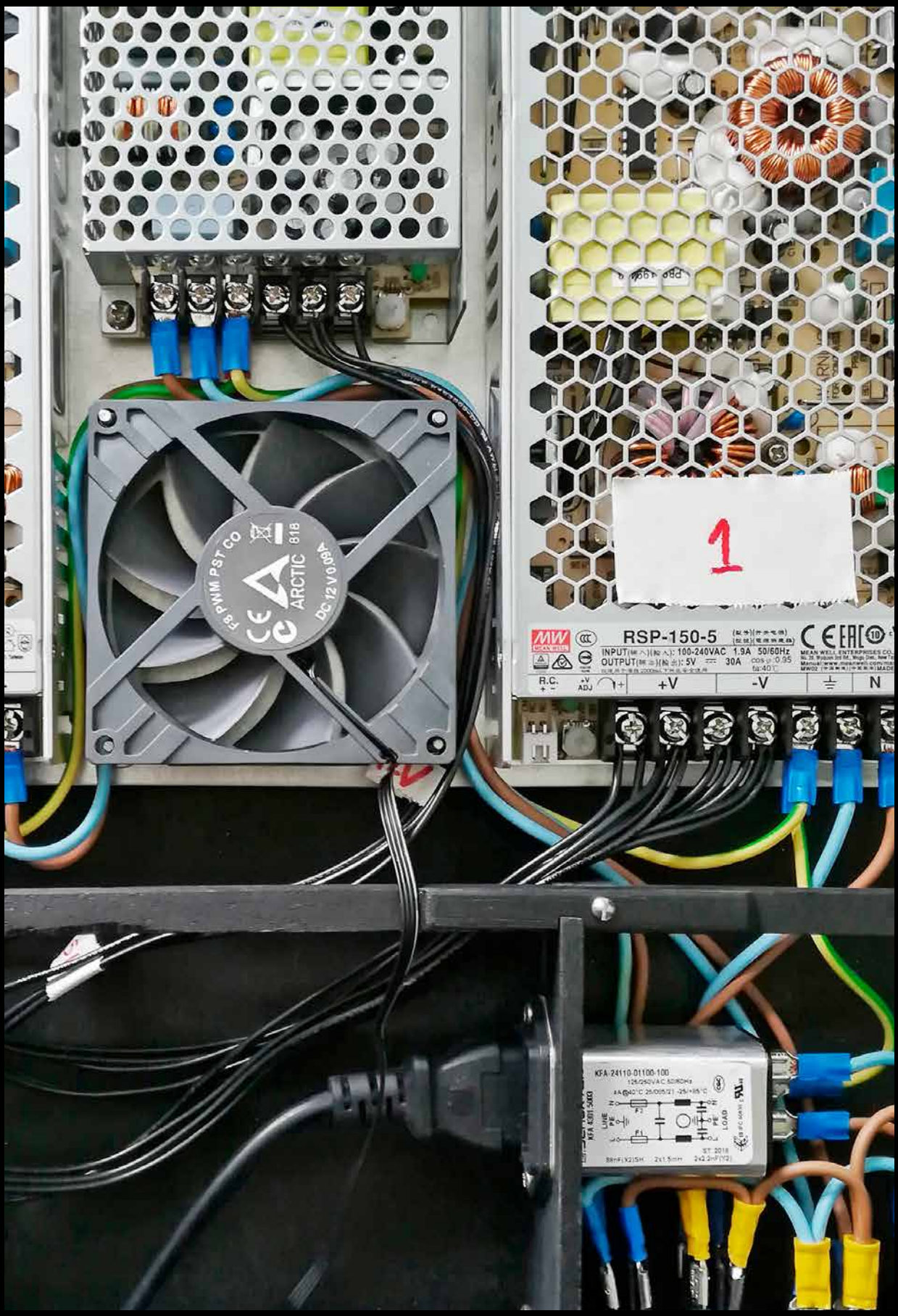
F8 PWM PST CO
ARCTIC
818
DC 12 V 0.09A
1
RSP-150-5
INPUT: 100-240VAC 1.9A 50/60Hz
OUTPUT: 5V 30A
MEAN WELL ENTERPRISES CO.
R.C.
+V ADJ
+V
-V
N
KFA-24110-01100-100
LINE
LOAD

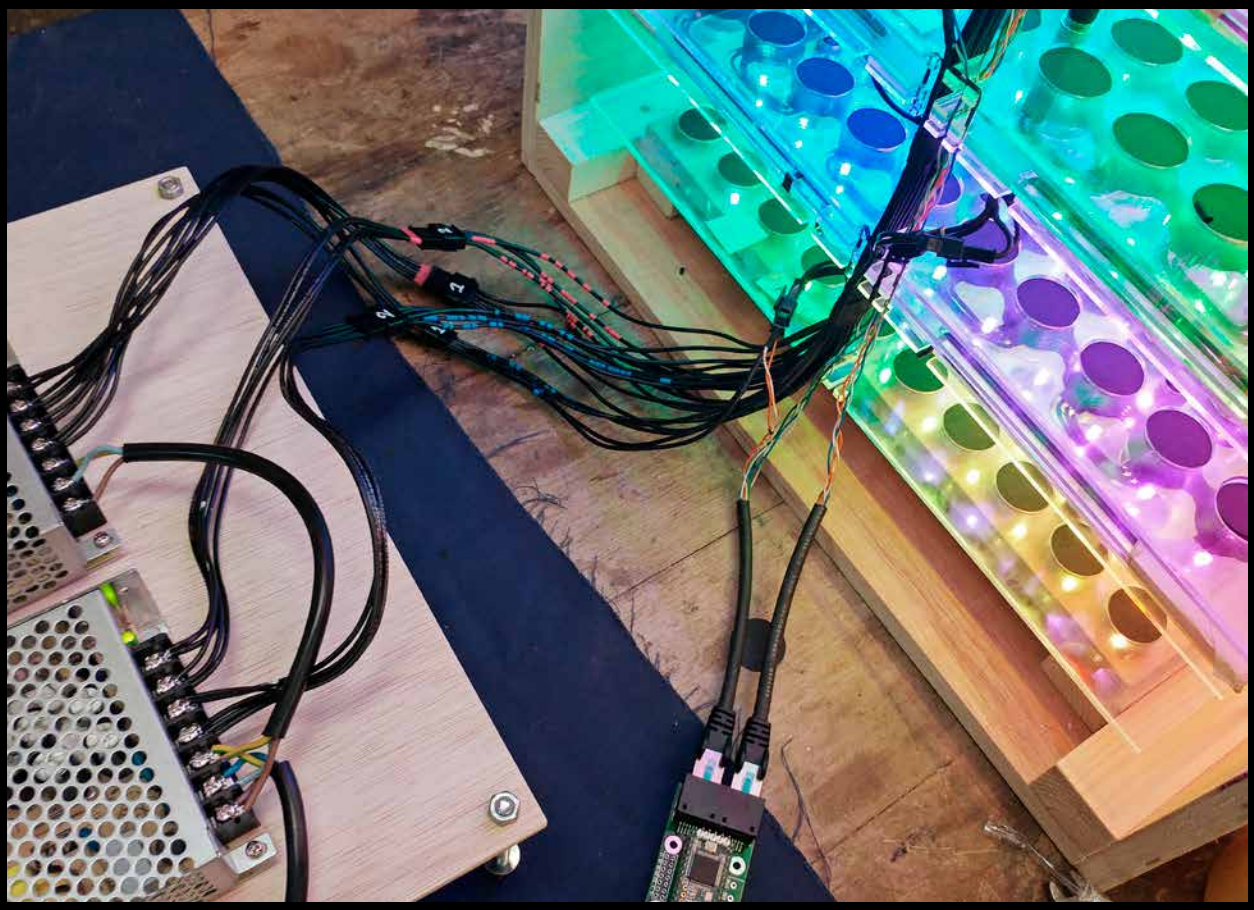

Mon premier contact avec *1000* s'est fait dans un environnement pour lequel cette œuvre a été pensée : une salle noire, spacieuse, laissant place à la foultitude d'informations qui viennent à notre rencontre dans cette expérience. Que ce soit par le son, la vidéo, les chiffres, les formes, les couleurs et les matières, l'information nous interpelle de toute part. En tant que philosophe de formation, ce qui m'intrigue au sujet de cette ouvre, c'est ce que ces 1000 objets, tous si différents, si uniques, nous disent de ce que sont l'identité et l'individualité. Car ces objets perdus, oubliés, brisés, sont à présent devenus des témoins ; des sortes de capsules temporelles contenant les fragments d'un voyage et d'une expérience, sublimés à travers une œuvre d'art. En tant qu'ingénieur dans un laboratoire en intelligence artificielle, j'ai également le réflexe de penser ces objets sous forme de données. Au-delà des informations sensibles qui nous sont offertes par l'observation, les objets de *1000* racontent une histoire ; ils contiennent un héritage invisible, impalpable, un sens métaphysique au sens propre. Car ce qui dépasse le cadre physique de ces objets sont justement les informations leur étant liées, et qui ne peuvent pas toutes être déduites par la simple observation du spectateur. Des données qui sont comme autant d'indices, parfois évidents, parfois invisibles, parfois savants, parfois subjectifs, mais toujours hors de portée de la compréhension humaine en tant qu'ensemble. Trop de chiffres, trop de précision, trop d'informations liées à un petit bout de plastique enfermé dans un tube. Mais pour l'informaticien, cela représente une mine d'or, une sorte de data set physique que l'on peut consulter, interroger et manipuler à sa guise. L'information est également la matière qui permet de raconter à nouveau l'histoire, pas juste de décrire, mais de situer, de comparer et de contextualiser. Le processus par lequel on choisit d'organiser cette mine d'information, l'algorithme, est ce qui permet de raconter à nouveau l'histoire, ou d'en écrire une infinité d'autres.

Ma dernière considération est donc celle du point de vue d'un médiateur scientifique. Car cette abondance de données symbolise ce qui est hors d'atteinte de la compréhension humaine, que ce soit par la taille des informations ou par leur complexité. Nous arrivons donc dans le domaine de prédilection de l'informatique et plus précisément de l'intelligence artificielle. Permettant de combler une partie de nos défauts humains, grâce à une mémoire parfaite et quasi illimitée, à une capacité à suivre les mêmes règles sans faire erreur, et à une absence de considérations subjectives. La question devient alors de savoir, « que pourrait-on demander à une IA de faire avec ces données ?». Avec l'équipe d'ingénieurs et de chercheurs de Nantes Université, nous avons donc conçu plusieurs algorithmes afin d'explorer le champ des possibles. Pourrions-nous par exemple construire un algorithme capable de retrouver n'importe quel objet choisit par un humain parmi les 1000 en ne lui posant que 10 questions ou moins ? Pourrions-nous créer de nouveaux objets en produisant des données originales vraisemblables et des images générées automatiquement, comme autant de faux souvenirs qui viendraient étendre la collection ? Ces expérimentations menées avec succès nous ont conduit à considérer *1000* comme un support de médiation, une réinterprétation scientifique et un prolongement de son concept artistique, pour illustrer le fonctionnement de l'intelligence artificielle et des algorithmes auprès du grand public. Mais également un moyen de montrer la richesse et la portée des données. Ce que nous permet finalement d'illustrer *1000*, c'est que l'information n'est pas qu'un chiffre dans un tableau, c'est bien la matière première qui nous permet de comprendre le monde qui nous entoure, de raconter l'histoire, et de passer de l'identité à l'individualité.

Bastien Masse,
ingénieur projet.

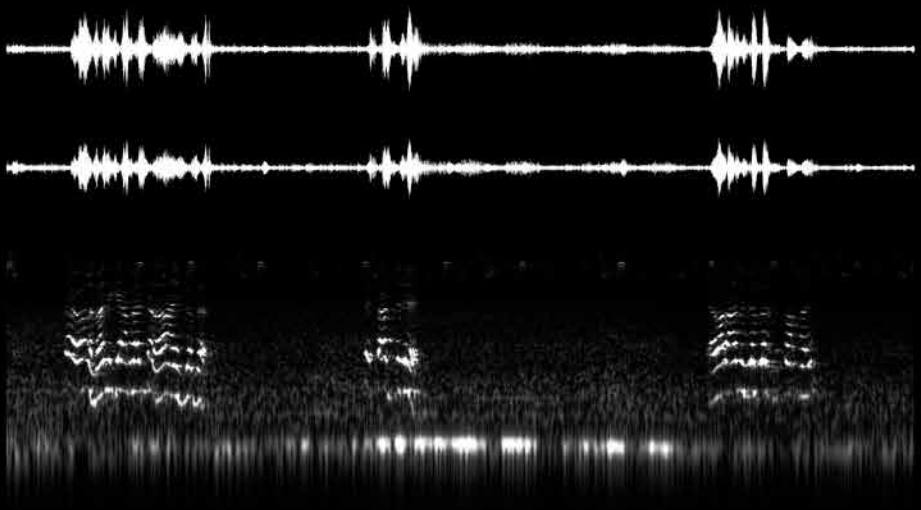

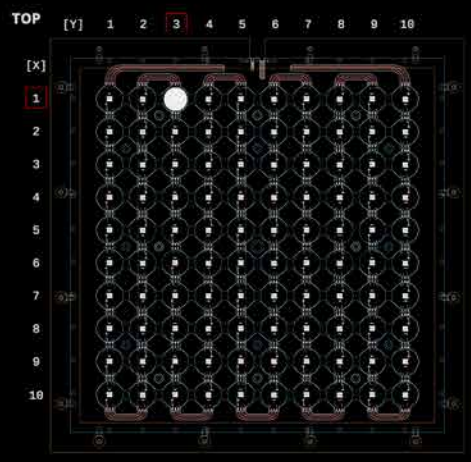

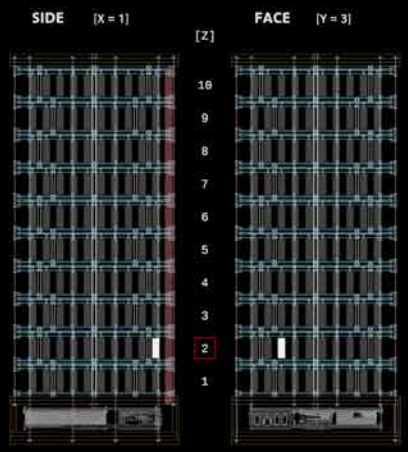

Jour 180

jeudi 28 mars 2013

Mauritanie [Afrique]

N 18°05,592' W 15°58,652'

Auberge Ménata

Immobilisation forcée

Nouakchott >> Nouakchott

KMs jour : **0 km**
KMs total : **4655 km**
Altitude : **13 m**
Latitude : **18°**
Longitude : **-15°**

Brosse à dent

Poids : **1.98 g**
Taille : **57 mm**
Couleur : **Jaune Orangé**
Matière : **Plastique**
Origine : **Artificiel**

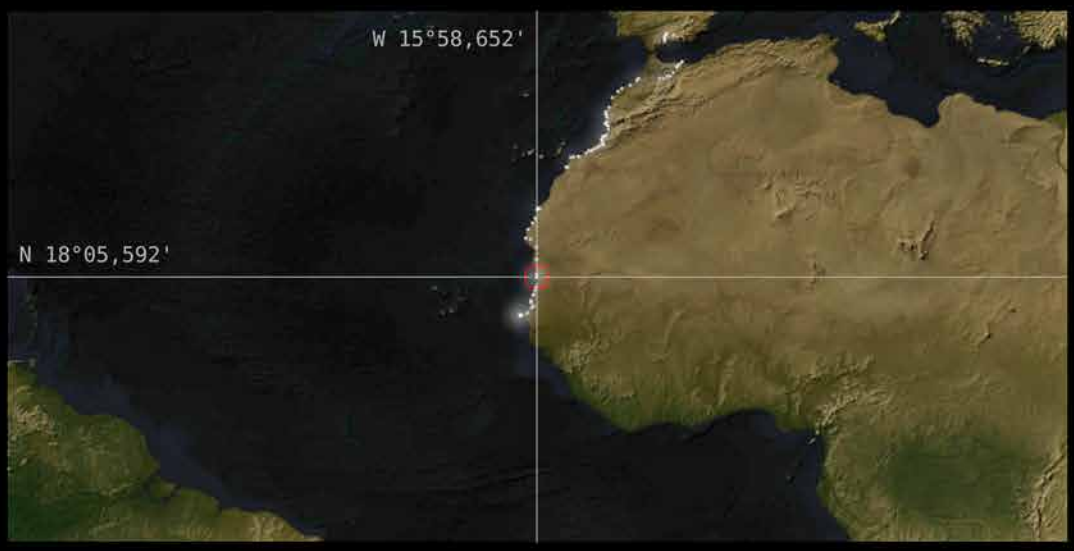

2010

Fondation d'ExSitu

30/09
2012

DÉPART

26/09
2015

RETOUR

GEOCYCLAB
Atelier nomade
Collecte des 1000 objets

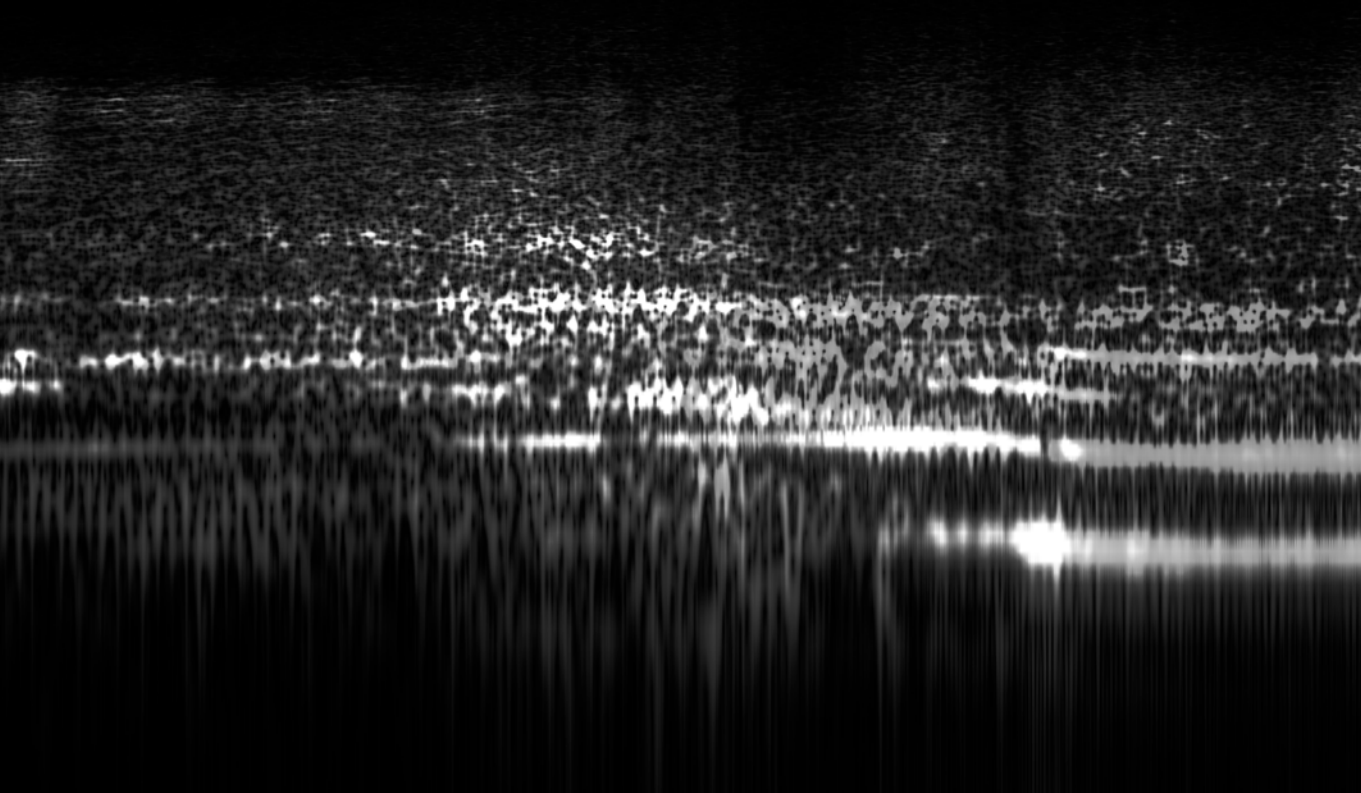

dec 2018 | mar 2019 | jun 2019 | jul 2019 | nov 2019 | jun 2020 | mai 2021 | jan 2022 | ...

Suite

EXPOSITION
Brest (29)
Objets emballés

RÉSIDENCE
Collège H. le Moal
Plozévet (29)
Déballage
Classification

SESSION 1
Baleine
Fabrication
Prise de vues

EXPOSITION
Arts à la Pointe
Pte du Millier (29)

SESSION 2
Baleine
Code

SESSION 3
Lolab
Code

SESSION 4
Lolab
Lumières
Audio

EXPOSITION
WAVE 38Breil
Nantes (44)

SESSION 5
Lolab
Flightcases

EXPOSITION
Halle 6 Ouest
Nantes (44)

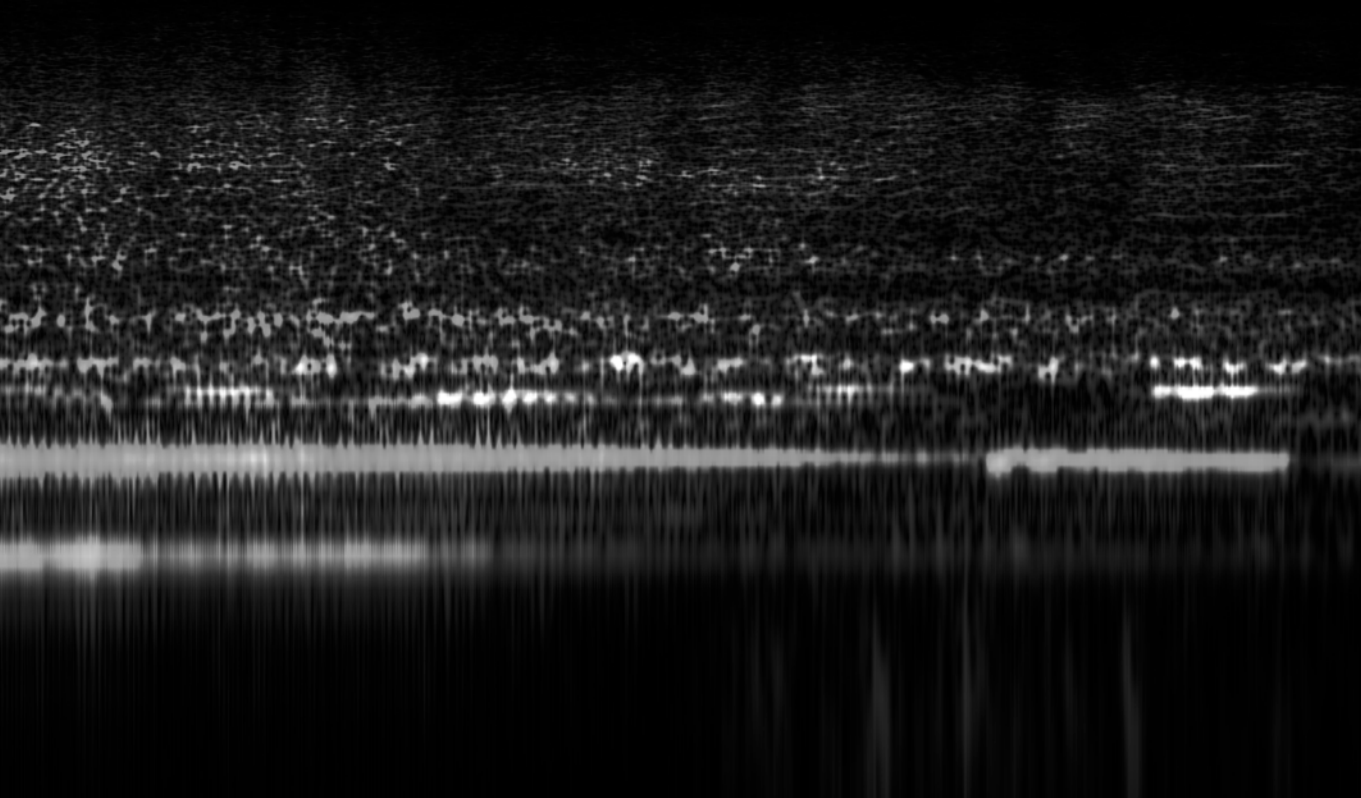

ExSitu est un collectif initié par les artistes-chercheurs Barthélemy Péron et Fanch Dodeur, à l'image de la recherche continue qui les réunit depuis 2010, au cours de résidences, workshops, ateliers, et autres laboratoires temporaires.

Confondant recherche et créativité dans une quête sensible à la frontière entre arts et sciences, et empruntant à la science et au numérique ses outils ou méthodes, il s'agit non seulement d'en explorer la potentielle poésie, mais aussi de questionner leurs usages et leur accessibilité.

Suivant la conviction que "savoir" et "nature" sont des biens communs, ExSitu intègre au cœur de sa démarche les valeurs et contraintes de la culture du Libre. La fabrication des outils fait alors partie du processus de création, brouillant la distinction entre atelier et laboratoire, entre documentation et exposition.

WWW.EXSITU.XYZ

CETTE ÉDITION REÇOIT LE SOUTIEN DU CONSEIL DÉPARTEMENTAL DE LOIRE-ATLANTIQUE.
RÉSIDENCE ET ÉDITION RÉALISÉES DANS LE CADRE DU DISPOSITIF
«PARCOURS CRÉATION - ARTS PLASTIQUES» DE LOLAB.

© IMAGES : EXSITU, ERWANN BABIN
© TEXTES : EVA PROUTEAU ET BASTIEN MASSE

CONCEPTION : PARIS-BREST

IMPRIMÉ EN FRANCE À 220 EXEMPLAIRES
DÉPÔT LÉGAL : MAI 2022
ISBN : 978-2-492389-03-0

paris-brest

lolab Loire Atlantique

La création de *1000* a été soutenue et accueillie par la DRAC Bretagne, le collège Henri le Moal de Plozévet, la Baleine et ses planctons, PING, les Arts à la Pointe, LoLab, la chaire UNESCO RELIA.

La collecte quotidienne des 1000 objets, durant les trois années de Geocyclab, n'aurait pas pu se concrétiser sans celles et ceux - amis, rencontres et nombreux anonymes - qui le long de cette ligne de 18905 kilomètres, nous ont hébergés, dépannés, nourris, guidés, encouragés, inspirés.

La réalisation de l'œuvre a nécessité les conseils, les regards et la contribution d'ingénieux développeurs et de patientes petites mains que nous ne remercierons jamais assez : Erwann Babin, Pierre Bazin, Emoc, Fanch Cariou, Roger Kervarec, Fabien Menou, Jean-Baptiste Faucheron, Rox Lazher, Polio77, Anaïs Brillat, Flora Pierre, Ortie, Laure Bouscasse, Maxime Weerts, Tom Barthélémy, Julie Legrand, Noémie Santamaria ...

Merci tout particulièrement à José Cerclet pour son accompagnement, ses conseils et son soutien et à Charlie Jouvet pour son regard sur l'édition.

Jour 700 jeudi 27 novembre 2014 N 03°11,541' E 101°40,857' Malaisie Biji Biji, Kuala Lumpur Boulot Kuala Lumpur > Kuala Lumpur 0 kms/j 10771 kms/total 47 m Connectique USB 1.71 g 20 mm Gris Mixte Artificiel
Jour 701 vendredi 28 novembre 2014 N 03°11,571' E 101°40,844' Malaisie Biji Biji, Kuala Lumpur Boulot Kuala Lumpur > Kuala Lumpur 0 kms/j 10771 kms/total 50 m Crochet métallique 2.64 g 18 mm Gris Métallique Artificiel
Jour 702 samedi 29 novembre 2014 N 03°11,555' E 101°40,862' Malaisie Biji Biji, Kuala Lumpur Boulot Kuala Lumpur > Kuala Lumpur 0 kms/j 10771 kms/total 47 m Led strip connector 0.94 g 16 mm Blanc Mixte Artificiel
Jour 703 dimanche 30 novembre 2014 N 03°11,560' E 101°40,849' Malaisie Biji Biji, Kuala Lumpur Boulot + petite dose de stress Kuala Lumpur > Kuala Lumpur 0 kms/j 10771 kms/total 42 m Fiche Banane 5.07 g 144 mm Rouge Mixte Artificiel
Jour 704 lundi 1 décembre 2014 N 03°08,207' E 101°42,799' Malaisie Jalan Pasar, Kuala Lumpur Boulot Kuala Lumpur > Kuala Lumpur 0 kms/j 10771 kms/total 45 m Domino 2.1 g 15 mm Blanc Mixte Artificiel
Jour 705 mardi 2 décembre 2014 N 03°11,555' E 101°40,855' Malaisie Biji Biji, Kuala Lumpur Boulot Kuala Lumpur > Kuala Lumpur 0 kms/j 10771 kms/total 63 m Cure dent 0.2 g 64 mm Jaune Orangé Végétale Artificiel
Jour 706 mercredi 3 décembre 2014 N 03°11,562' E 101°40,850' Malaisie Biji Biji, Kuala Lumpur Boulot Kuala Lumpur > Kuala Lumpur 0 kms/j 10771 kms/total 65 m Aimant 0.26 g 5 mm Gris Métallique Artificiel
Jour 707 jeudi 4 décembre 2014 N 03°24,367' E 101°45,897' Malaisie Urbanscape Installation Kuala Lumpur > Urbanscape 0 kms/j 10771 kms/total 874 m Capuchon 0.52 g 25 mm Transparent Plastique Artificiel
Jour 708 vendredi 5 décembre 2014 N 03°24,369' E 101°45,895' Malaisie Urbanscape Installation Urbanscape > Urbanscape 0 kms/j 10771 kms/total 874 m Élastique à cheveux 2.79 g 87 mm Rouge Textile Artificiel
Jour 709 samedi 6 décembre 2014 N 03°24,365' E 101°45,897' Malaisie UrbanScape UrbanScape Festival Urbanscape > Urbanscape 0 kms/j 10771 kms/total 874 m Bouchon 0.24 g 10 mm Bleu Plastique Artificiel
Jour 710 dimanche 7 décembre 2014 N 03°24,153' E 101°46,017' Malaisie UrbanScape Chill out Urbanscape > Urbanscape 0 kms/j 10771 kms/total 905 m Bracelet staff 2.16 g 212 mm Bleu Vert Plastique Artificiel
Jour 711 lundi 8 décembre 2014 N 03°24,366' E 101°45,898' Malaisie UrbanScape Remballage Urbanscape > Urbanscape 0 kms/j 10771 kms/total 901 m Punaise 1.25 g 31 mm Gris Mixte Artificiel
Jour 712 mardi 9 décembre 2014 N 02°44,628' E 101°41,560' Malaisie KL airport Bye Bye Kuala Lumpur Urbanscape > Kuala Lumpur 0 kms/j 10771 kms/total 8 m Gaine 1 g 24 mm Gris Plastique Artificiel
Jour 713 mercredi 10 décembre 2014 N 27°42,929' E 85°18,690' Népal Thamel, Kathmandu, Népal Retrouvaille Roxana Kuala Lumpur > Kathmandu 0 kms/j 10771 kms/total 1323 m Élastique 1 g 84 mm Rouge Plastique Artificiel
Jour 714 jeudi 11 décembre 2014 N 27°42,958' E 85°18,765' Népal Kathmandu, Thamel Les vacances s'annoncent Kathmandu > Kathmandu 0 kms/j 10771 kms/total 1316 m Pan Masala 2.69 g 63 mm Bleu Vert Mixte Artificiel
Jour 715 vendredi 12 décembre 2014 N 27°43,293' E 85°19,067' Népal Kathmandu, ambassade indienne 1ère session ambassade Kathmandu > Kathmandu 0 kms/j 10771 kms/total 1326 m Barrette 2.85 g 66 mm Mixte Métallique Artificiel
Jour 716 samedi 13 décembre 2014 N 27°43,208' E 85°18,839' Népal Hanuman Chowk Marg, Kathmandu 2ème session ambassade Kathmandu > Kathmandu 0 kms/j 10771 kms/total 1308 m Bouton 0.26 g 11 mm Blanc Plastique Artificiel
Jour 717 dimanche 14 décembre 2014 N 27°40,347' E 85°25,655' Népal Bakthapur Vacances Kathmandu > Bakthapur 0 kms/j 10771 kms/total 1344 m Billet d'entrée 0.88 g 162 mm Blanc Cellulose Artificiel
Jour 718 lundi 15 décembre 2014 N 27°40,464' E 85°25,658' Népal Bakthapur Retrouvailles Navin (pour Barth) Bakthapur > Bakthapur 0 kms/j 10771 kms/total 1328 m Clé 4.35 g 36 mm Brun Métallique Artificiel
Jour 719 mardi 16 décembre 2014 N 27°40,474' E 85°25,786' Népal Bakthapur Vacances Bakthapur > Bakthapur 0 kms/j 10771 kms/total 1336 m Pendentif 2.93 g 25 mm Rouge Violet Métallique Artificiel
Jour 720 mercredi 17 décembre 2014 N 27°37,152' E 85°33,074' Népal Dhuliquel Vacances Bakthapur > Dhuliquel 0 kms/j 10771 kms/total 1553 m Câble 0.93 g 47 mm Mixte Mixte Artificiel
Jour 721 jeudi 18 décembre 2014 N 27°37,078' E 85°33,197' Népal Dhuliquel Vacances Dhuliquel > Dhuliquel 0 kms/j 10771 kms/total 1557 m Cordon 0.57 g 125 mm Noir Textile Artificiel
Jour 722 vendredi 19 décembre 2014 N 27°34,199' E 85°35,033' Népal Namobudha Rando Dhuliquel > Namobudha 0 kms/j 10771 kms/total 1665 m Crayon 1.34 g 59 mm Bleu Vert Mixte Artificiel
Jour 723 samedi 20 décembre 2014 N 27°42,964' E 85°18,687' Népal Thamal, Katmandhu Vacances à 4 Namobudha > Katmandhu 0 kms/j 10771 kms/total 1321 m Connecteur 1.48 g 44 mm Noir Mixte Artificiel
Jour 724 dimanche 21 décembre 2014 N 27°43,418' E 85°31,526' Népal Nagarkot Bon trip Katmandhu > Nagarkot 0 kms/j 10771 kms/total 1956 m Bouton 1.32 g 19 mm Jaune Orangé Métallique Artificiel
Jour 725 lundi 22 décembre 2014 N 27°43,291' E 85°19,066' Népal Service visa indien, Kathmandu 3ème session ambassade Nagarkot > Kathmandu 0 kms/j 10771 kms/total 1327 m Bracelet disco 2.53 g 147 mm Gris Mixte Artificiel
Jour 726 mardi 23 décembre 2014 N 28°12,211' E 83°57,772' Népal Lac de Pokara, Népal Vacances Kathmandu > Lac de Pokara 0 kms/j 10771 kms/total 801 m Capuchon 0.53 g 39 mm Vert Plastique Artificiel
Jour 727 mercredi 24 décembre 2014 N 28°14,733' E 83°56,919' Népal Sarangkot, Népal Rando Lac de Pokara > Sarangkot 0 kms/j 10771 kms/total 1566 m Câble 4.11 g 60 mm Gris Mixte Artificiel
Jour 728 jeudi 25 décembre 2014 N 27°43,126' E 85°18,521' Népal Thamel, Kathmandu Joyeux Noël Sarangkot > Kathmandu 0 kms/j 10771 kms/total 1303 m Stylo 0.77 g 64 mm Bleu Mixte Artificiel
Jour 729 vendredi 26 décembre 2014 N 28°38,531' E 77°13,136' Inde Paharganj, delhi Bye Népal Kathmandu > Delhi 0 kms/j 10771 kms/total 217 m Lame de scalpel 0.45 g 43 mm Gris Métallique Artificiel
Jour 730 samedi 27 décembre 2014 N 27°11,887' E 77°59,921' Inde Agra Reconnexion avec l'Inde Delhi > Agra 0 kms/j 10771 kms/total 174 m Composant 1.11 g 36 mm Noir Mixte Artificiel
Jour 731 dimanche 28 décembre 2014 N 27°10,786' E 78°01,188' Inde Agra Fort Machine touristique enclenchée Agra > Agra 0 kms/j 10771 kms/total 183 m Fragment de barrette 0.18 g 22 mm Rouge Plastique Artificiel
Jour 732 lundi 29 décembre 2014 N 27°11,893' E 77°59,828' Inde Agra, Inde Prise de décision Agra > Agra 0 kms/j 10771 kms/total 170 m SIM négatif 0.08 g 14 mm Jaune Plastique Artificiel
Jour 733 mardi 30 décembre 2014 N 32°15,320' E 77°10,618' Inde Old Manali, Himachal Pradesh Vacances prolongation Agra > Old-Manali 0 kms/j 10771 kms/total 2031 m Gomme 0.86 g 30 mm Rouge Plastique Artificiel
Jour 734 mercredi 31 décembre 2014 N 32°16,022' E 77°11,260' Inde Vashisht, Himachal Pradesh Réveillon Old-Manali > Vashisht 0 kms/j 10771 kms/total 2070 m Crayon feutre 1.11 g 45 mm Vert Mixte Artificiel
Jour 735 jeudi 1 janvier 2015 N 32°15,972' E 77°11,259' Inde Vashisht Himachal Pradesh 2015 quoi ! Vashisht > Vashisht 0 kms/j 10771 kms/total 2068 m Fermeture éclaire 1.85 g 183 mm Mixte Plastique Artificiel
Jour 736 vendredi 2 janvier 2015 N 32°15,924' E 77°11,269' Inde Vashisht, Himachal Pradesh Chill out Vashisht > Vashisht 0 kms/j 10771 kms/total 2067 m Pétard 0.38 g 38 mm Rouge Cellulose Artificiel
Jour 737 samedi 3 janvier 2015 N 32°16,047' E 77°11,246' Inde Vashisht, Himachal Pradesh Chill out Vashisht > Vashisht 0 kms/j 10771 kms/total 2061 m Bidi 0.4 g 62 mm Brun Végétale Artificiel
Jour 738 dimanche 4 janvier 2015 N 32°15,881' E 77°11,271' Inde Vashisht, Himashal Pradesh Vacances Vashisht > Vashisht 0 kms/j 10771 kms/total 2062 m Connectique 0.14 g 15 mm Gris Métallique Artificiel
Jour 739 lundi 5 janvier 2015 N 32°15,635' E 77°11,348' Inde Vashisht, Himashal Pradesh Migration Vashisht > Vashisht 0 kms/j 10771 kms/total 2010 m Photo 0.39 g 47 mm Rouge Cellulose Artificiel
Jour 740 mardi 6 janvier 2015 N 31°42,482' E 76°55,921' Inde Mandi Hello Mandi Vashisht > Mandi 0 kms/j 10771 kms/total 769 m Emerillon 0.72 g 26 mm Gris Métallique Artificiel
Jour 741 mercredi 7 janvier 2015 N 31°42,386' E 76°55,996' Inde Mandi Reconnexion progressive Mandi > Mandi 0 kms/j 10771 kms/total 768 m Câbles 3.64 g 166 mm Vert Mixte Artificiel
Jour 742 jeudi 8 janvier 2015 N 31°42,309' E 76°56,217' Inde Mandi En route vers Rishikesh Mandi > Mandi 0 kms/j 10771 kms/total 778 m Perles 3.42 g 160 mm Transparent Mixte Artificiel
Jour 743 vendredi 9 janvier 2015 N 30°07,552' E 78°19,820' Inde Laksham Jhula, Rishikesh Besoin de sommeil Mandi > Rishikesh 0 kms/j 10771 kms/total 360 m Flacon 1.6 g 30 mm Blanc Mixte Artificiel
Jour 744 samedi 10 janvier 2015 N 30°07,544' E 78°19,727' Inde Laksham Jhula, Rishikesh Boulot mais tranquille Rishikesh > Rishikesh 0 kms/j 10771 kms/total 361 m Étiquette 2.31 g 59 mm Jaune Orangé Mixte Artificiel
Jour 745 dimanche 11 janvier 2015 N 30°07,403' E 78°19,713' Inde Laksham Jhula, Rishikesh Boulot mais tranquille Rishikesh > Rishikesh 0 kms/j 10771 kms/total 364 m Bracelet 2.19 g 47 mm Jaune Orangé Métallique Artificiel
Jour 746 lundi 12 janvier 2015 N 30°06,503' E 78°17,817' Inde Rishikesh Tablette OK Rishikesh > Rishikesh 0 kms/j 10771 kms/total 356 m Connectique 0.45 g 130 mm Jaune Mixte Artificiel
Jour 747 mardi 13 janvier 2015 N 30°07,568' E 78°19,852' Inde Laksham Jhula, Rishikesh Boulot Rishikesh > Rishikesh 0 kms/j 10771 kms/total 365 m Brosse à dent 0.01 g 24 mm Vert Mixte Artificiel
Jour 748 mercredi 14 janvier 2015 N 30°07,589' E 78°19,769' Inde Laksham Jhula, Rishikesh Boulot Rishikesh > Rishikesh 0 kms/j 10771 kms/total 356 m Connecteur 2.18 g 20 mm Noir Mixte Artificiel
Jour 749 jeudi 15 janvier 2015 N 30°07,709' E 78°19,584' Inde Laksham Jhula, Rishikesh Boulot, organisation Rishikesh > Rishikesh 0 kms/j 10771 kms/total 398 m Noix de pan 0.32 g 17 mm Brun Végétale Naturel
Jour 750 vendredi 16 janvier 2015 N 30°07,844' E 78°19,780' Inde Laksham Jhula, Rishikesh Boulot Rishikesh > Rishikesh 0 kms/j 10771 kms/total 354 m Rondelle 0.28 g 9 mm Gris Métallique Artificiel
Jour 751 samedi 17 janvier 2015 N 29°55,778' E 78°09,550' Inde Haridwar, Uttarakhand, En attendant le train Rishikesh > Haridwar 0 kms/j 10771 kms/total 278 m Braguette cassée 0.43 g 9 mm Gris Métallique Artificiel
Jour 752 dimanche 18 janvier 2015 N 26°50,589' E 80°56,921' Inde 5 Park Road, Lucknow Retour à Lucknow Haridwar > Lucknow 0 kms/j 10771 kms/total 151 m Nœud plastique 0.82 g 124 mm Jaune Plastique Artificiel
Jour 753 lundi 19 janvier 2015 N 26°51,650' E 80°55,614' Inde Residency Visite de Residency Lucknow > Lucknow 0 kms/j 10771 kms/total 104 m Capuchon d'écouteur 0.3 g 11 mm Gris Plastique Artificiel
Jour 754 mardi 20 janvier 2015 N 26°51,479' E 80°56,753' Inde Shahnajaf Imambara, Lucknow Visite, shopping Lucknow > Lucknow 0 kms/j 10771 kms/total 119 m Fiche bleue 4.92 g 40 mm Bleu Mixte Artificiel
Jour 755 mercredi 21 janvier 2015 N 26°51,873' E 80°54,501' Inde Chwok, Lucknow Tunday Kabab Lucknow > Lucknow 0 kms/j 10771 kms/total 115 m Nœud plastique 2.02 g 53 mm Jaune Plastique Artificiel
Jour 756 jeudi 22 janvier 2015 N 26°50,987' E 80°55,898' Inde Aminabad, Lucknow, Pas de boutique de vélo Lucknow > Lucknow 0 kms/j 10771 kms/total 135 m Os de poulet 1.66 g 64 mm Jaune Orangé Animale Naturel
Jour 757 vendredi 23 janvier 2015 N 26°50,583' E 80°56,917' Inde Tapar House, Lucknow Boulot Lucknow > Lucknow 0 kms/j 10771 kms/total 135 m Réservoir de briquet 3.66 g 60 mm Transparent Mixte Artificiel
Jour 758 samedi 24 janvier 2015 N 26°49,915' E 80°55,566' Inde Railway train station Tadkal, réservation d'urgence Lucknow > Lucknow 0 kms/j 10771 kms/total 130 m Morceau de briquet 2.42 g 43 mm Noir Mixte Artificiel
Jour 759 dimanche 25 janvier 2015 N 26°49,809' E 80°55,366' Inde Train station, Lucknow Départ pour Jaipur Lucknow > Lucknow 5 kms/j 10776 kms/total 130 m Objet métal 3.13 g 49 mm Gris Métallique Artificiel
Jour 760 lundi 26 janvier 2015 N 26°55,440' E 75°47,407' Inde Jaipur, guest house Ils ont oublié les vélos dans le train Lucknow > Jaipur 0 kms/j 10776 kms/total 462 m Bouton 0.42 g 10 mm Blanc Plastique Artificiel
Jour 761 mardi 27 janvier 2015 N 26°55,845' E 75°49,039' Inde Vieille ville de Jaipur On a récupéré les bécanes Jaipur > Jaipur 0 kms/j 10776 kms/total 456 m Bracelet 2.41 g 150 mm Rouge Mixte Artificiel
Jour 762 mercredi 28 janvier 2015 N 26°55,451' E 75°47,384' Inde Guest house, quartier de la gare Faux départ Jaipur > Jaipur 0 kms/j 10776 kms/total 512 m Fil de fer 0.82 g 55 mm Gris Métallique Artificiel
Jour 763 jeudi 29 janvier 2015 N 26°51,622' E 75°22,270' Inde Route de Phulera, Rajasthan Premier jour de route Jaipur > Route de Phulera 65 kms/j 10841 kms/total 405 m LED 2.3 g 26 mm Gris Mixte Artificiel
Jour 764 vendredi 30 janvier 2015 N 26°46,654' E 74°50,138' Inde Roopangarh, Rajasthan Mariages en série Route de Phulera > Roopangarh 60 kms/j 10901 kms/total 411 m Mécanisme stylo 0.99 g 53 mm Noir Mixte Artificiel
Jour 765 samedi 31 janvier 2015 N 26°29,474' E 74°33,042' Inde Pushkar (Re)découverte de Pushkar Roopangarh > Pushkar 60 kms/j 10961 kms/total 509 m Élastique 0.99 g 80 mm Brun Mixte Artificiel
Jour 766 dimanche 1 février 2015 N 26°29,469' E 74°33,036' Inde Guest House, Pushkar Remise en forme (Fanch) Pushkar > Pushkar 0 kms/j 10961 kms/total 510 m Carte à jouer Kama Sutra 0.79 g 85 mm Jaune Orangé Cellulose Artificiel
Jour 767 lundi 2 février 2015 N 26°29,297' E 74°33,162' Inde Pushkar ghat Roxana le retour Pushkar > Pushkar 0 kms/j 10961 kms/total 474 m Fossile 2.63 g 15 mm Jaune Orangé Minérale Naturel
Jour 768 mardi 3 février 2015 N 26°29,163' E 74°33,148' Inde Pushkar Lac Full moon Pushkar > Pushkar 0 kms/j 10961 kms/total 475 m Offrandes 1.06 g 9 mm Jaune Orangé Mixte Naturel
Jour 769 mercredi 4 février 2015 N 26°29,392' E 74°33,215' Inde Pushkar Journée taf et falafel Pushkar > Pushkar 0 kms/j 10961 kms/total 476 m Pigment 0.76 g 0 mm Rouge Violet Minérale Artificiel
Jour 770 jeudi 5 février 2015 N 26°29,391' E 74°33,296' Inde Pushkar Soirée pizza Pushkar > Pushkar 0 kms/j 10961 kms/total 475 m Photo 0.41 g 50 mm Mixte Cellulose Artificiel
Jour 771 vendredi 6 février 2015 N 26°24,394' E 74°32,782' Inde Krishna temple Virée en campagne Pushkar > Pushkar 0 kms/j 10961 kms/total 510 m Pierre 1.18 g 15 mm Jaune Orangé Minérale Naturel
Jour 772 samedi 7 février 2015 N 26°29,394' E 74°33,167' Inde Pushkar Boulot, loisir Pushkar > Pushkar 0 kms/j 10961 kms/total 494 m Tissu 0.72 g 240 mm Jaune Orangé Textile Artificiel
Jour 773 dimanche 8 février 2015 N 26°29,366' E 74°33,068' Inde Pushkar Promenade Pushkar > Pushkar 0 kms/j 10961 kms/total 521 m Plastique 2.62 g 36 mm Noir Plastique Artificiel
Jour 774 lundi 9 février 2015 N 26°29,383' E 74°33,131' Inde Pushkar Routine Pushkar > Pushkar 0 kms/j 10961 kms/total 518 m Bijoux 0.48 g 24 mm Gris Mixte Artificiel
Jour 775 mardi 10 février 2015 N 26°29,421' E 74°33,025' Inde Pushkar Routine Pushkar > Pushkar 0 kms/j 10961 kms/total 527 m Faux billet 0.56 g 132 mm Mixte Cellulose Artificiel
Jour 776 mercredi 11 février 2015 N 26°29,433' E 74°33,312' Inde Pushkar Atelier vélo Pushkar > Pushkar 0 kms/j 10961 kms/total 583 m Bracelet 1.87 g 202 mm Rouge Mixte Artificiel
Jour 777 jeudi 12 février 2015 N 26°29,316' E 74°33,129' Inde Pushkar Atelier vélo Pushkar > Pushkar 0 kms/j 10961 kms/total 519 m Pompon 0.32 g 27 mm Mixte Textile Artificiel
Jour 778 vendredi 13 février 2015 N 26°29,458' E 74°33,039' Inde Pushkar Atelier vélo Pushkar > Pushkar 0 kms/j 10961 kms/total 517 m Miroir 0.53 g 20 mm Gris Verre Artificiel
Jour 779 samedi 14 février 2015 N 26°20,835' E 74°25,180' Inde Maison Pannalal Mariage Pushkar > Maison Pannalal 30 kms/j 10991 kms/total 412 m Languette plastique 1.92 g 80 mm Noir Plastique Artificiel
Jour 780 dimanche 15 février 2015 N 26°08,343' E 74°19,210' Inde Route de Beawar Crevaisons Maison Pannalal > Beawar 55 kms/j 11046 kms/total 449 m Pépites 1.22 g 10 mm Jaune Orangé Métallique Artificiel
Jour 781 lundi 16 février 2015 N 25°44,114' E 74°04,700' Inde Bhim NH58, guest house Beawar > Bhim 65 kms/j 11111 kms/total 611 m Manche de cuillère 4.89 g 22 mm Gris Métallique Artificiel
Jour 782 mardi 17 février 2015 N 25°10,859' E 73°50,039' Inde Kelwa Nuit au temple Bhim > Kelwa 85 kms/j 11196 kms/total 652 m Bracelet 1.14 g 120 mm Mixte Mixte Artificiel
Jour 783 mercredi 18 février 2015 N 24°34,885' E 73°40,942' Inde Udaipur Arrivée à Udaipur Kelwa > Udaipur 85 kms/j 11281 kms/total 643 m Bracelet 4.09 g 370 mm Mixte Mixte Artificiel
Jour 784 jeudi 19 février 2015 N 24°34,866' E 73°40,807' Inde Udaipur Lac Changement de rive Udaipur > Udaipur 0 kms/j 11281 kms/total 634 m Vitamine 1.43 g 22 mm Noir Mixte Artificiel
Jour 785 vendredi 20 février 2015 N 24°34,873' E 73°40,886' Inde Udaipur Lac Grosse fatigue Udaipur > Udaipur 0 kms/j 11281 kms/total 617 m USB 1.82 g 21 mm Gris Mixte Artificiel
Jour 786 samedi 21 février 2015 N 24°34,819' E 73°40,970' Inde 50 Road, Udaipur Repos Udaipur > Udaipur 0 kms/j 11281 kms/total 606 m Mousse 0.29 g 45 mm Jaune Orangé Plastique Artificiel
Jour 787 dimanche 22 février 2015 N 24°35,407' E 73°41,662' Inde Hospital road, Udaipur Boulot Udaipur > Udaipur 0 kms/j 11281 kms/total 575 m Étiquette plastique 1.67 g 59 mm Rouge Plastique Artificiel
Jour 788 lundi 23 février 2015 N 24°34,913' E 73°40,861' Inde Canal Udaipur Promenade, boulot Udaipur > Udaipur 0 kms/j 11281 kms/total 628 m Alvéoles 0.01 g 24 mm Brun Cellulose Naturel
Jour 789 mardi 24 février 2015 N 24°34,261' E 73°41,633' Inde Udaipur zoo Boulot, promenade Udaipur > Udaipur 0 kms/j 11281 kms/total 574 m Tissu 1.03 g 77 mm Violet Mixte Artificiel
Jour 790 mercredi 25 février 2015 N 24°34,865' E 73°40,797' Inde Peace Eyes Bob, Udaipur Boulot Udaipur > Udaipur 0 kms/j 11281 kms/total 602 m Rustine 1 g 29 mm Noir Plastique Artificiel
Jour 791 jeudi 26 février 2015 N 24°34,803' E 73°41,007' Inde Sai Baba Mandir (temple) Boulot Udaipur > Udaipur 0 kms/j 11281 kms/total 608 m Étiquette réfléchissante 1.12 g 120 mm Brun Plastique Artificiel
Jour 792 vendredi 27 février 2015 N 24°34,921' E 73°40,787' Inde Brahmpol road, Udaipur Boulot Udaipur > Udaipur 0 kms/j 11281 kms/total 601 m Fragments de bracelet 1.45 g 28 mm Rouge Plastique Artificiel
Jour 793 samedi 28 février 2015 N 24°34,875' E 73°40,876' Inde Lac d'Udaipur Boulot Udaipur > Udaipur 0 kms/j 11281 kms/total 600 m Capsule de médicament 0.03 g 15 mm Bleu Violet Plastique Artificiel
Jour 794 dimanche 1 mars 2015 N 24°34,702' E 73°40,583' Inde Ambey Mata Temple Boulot Udaipur > Udaipur 0 kms/j 11281 kms/total 601 m Graine 0.18 g 10 mm Brun Végétale Naturel
Jour 795 lundi 2 mars 2015 N 24°34,245' E 73°41,173' Inde Manik Lal Verma Park Tournage, CheckPoint Udaipur > Udaipur 0 kms/j 11281 kms/total 596 m Fermeture éclaire 1.5 g 33 mm Gris Métallique Artificiel
Jour 796 mardi 3 mars 2015 N 24°34,135' E 73°41,986' Inde Gare Udaipur Départ en train Udaipur > Udaipur 5 kms/j 11286 kms/total 649 m Vis 5 g 24 mm Gris Métallique Artificiel
Jour 797 mercredi 4 mars 2015 N 28°39,774' E 77°11,185' Inde Sarai Rohllia train station, Delhi Tours de roue à Delhi Udaipur > Delhi 20 kms/j 11306 kms/total 224 m Sceau de plomb 6.72 g 18 mm Gris Métallique Artificiel
Jour 798 jeudi 5 mars 2015 N 28°33,181' E 77°12,455' Inde Haus Khas, Block H, Delhi Boulot Delhi > Delhi 0 kms/j 11306 kms/total 222 m Bracelet 1.72 g 100 mm Rouge Mixte Artificiel

Jour 797 mercredi 4 mars 2015 N 28°39,774' E 77°11,185' Inde Sarai Rohllia train station, Delhi Tours de roue > Delhi Udaipur > Delhi 20 kms/j 11306 kms/total 224 m Sceau de plomb 6.72 g 18 mm Gris Métallique Artificiel
Jour 798 jeudi 5 mars 2015 N 28°33,181' E 77°12,455' Inde Haus Khas, Block H, Delhi Boulot Delhi > Delhi 0 kms/j 11306 kms/total 222 m Bracelet 1.72 g 100 mm Rouge Mixte Artificiel
Jour 799 vendredi 6 mars 2015 N 28°33,281' E 77°11,630' Inde Haus Khas District Park Holi Fest, ou pas Delhi > Delhi 0 kms/j 11306 kms/total 227 m Plastique écouteur 0.4 g 11 mm Rouge Plastique Artificiel
Jour 800 samedi 7 mars 2015 N 28°33,589' E 77°12,433' Inde Sri Aurobindo Marg Shopping matos vélo Delhi > Delhi 0 kms/j 11306 kms/total 223 m Médicament 1 g 43 mm Gris Mixte Artificiel
Jour 801 dimanche 8 mars 2015 N 28°33,352' E 77°05,958' Inde International airport, Delhi Adieu Asie Delhi > Delhi 0 kms/j 11306 kms/total 231 m Bambou 0.29 g 43 mm Jaune Orangé Végétale Naturel
Jour 802 lundi 9 mars 2015 N 41°41,613' E 44°48,394' Géorgie Old Tbilisi Tbilisi nous voilà Delhi > Tbilisi 0 kms/j 11306 kms/total 430 m Super glue 1.31 g 46 mm Jaune Plastique Artificiel
Jour 803 mardi 10 mars 2015 N 41°41,983' E 44°48,118' Géorgie Atoneli Street, Tbilisi Découverte du centre, rencontre de Roland Tbilisi > Tbilisi 0 kms/j 11306 kms/total 410 m Corde de piano 1.16 g 60 mm Brun Métallique Artificiel
Jour 804 mercredi 11 mars 2015 N 41°42,377' E 44°47,842' Géorgie CCA Tbilisi Présentation au CCA Tbilisi Tbilisi > Tbilisi 5 kms/j 11311 kms/total 412 m Anneaux laiton 0.09 g 16 mm Jaune Métallique Artificiel
Jour 805 jeudi 12 mars 2015 N 41°42,121' E 44°48,241' Géorgie Pont sec, Tbilisi Bazar soviétique Tbilisi > Tbilisi 0 kms/j 11311 kms/total 407 m Papier cigarette pull 0.01 g 21 mm Jaune Orangé Cellulose Artificiel
Jour 806 vendredi 13 mars 2015 N 41°41,580' E 44°48,495' Géorgie Peace Bridge, Tbilisi Galerie squatting Tbilisi > Tbilisi 0 kms/j 11311 kms/total 408 m Fer à cheval 0.24 g 20 mm Gris Métallique Artificiel
Jour 807 samedi 14 mars 2015 N 41°42,459' E 44°47,629' Géorgie Rive Gauche, Tbilisi Réparation vélo Tbilisi > Tbilisi 0 kms/j 11311 kms/total 407 m Terminaison de gaine de frein 0.96 g 13 mm Gris Métallique Artificiel
Jour 808 dimanche 15 mars 2015 N 41°26,959' E 44°32,128' Géorgie Bolnissi Visite de la verrière d'ArtHouse. Tbilisi > Bolnissi 0 kms/j 11311 kms/total 528 m Trombone 1.97 g 50 mm Gris Métallique Artificiel
Jour 809 lundi 16 mars 2015 N 41°26,885' E 44°32,000' Géorgie ArtHouse, Bolnissi Télévision chez ArtHouse Bolnissi > Bolnissi 0 kms/j 11311 kms/total 515 m Embout de chicha 0.78 g 41 mm Vert Plastique Artificiel
Jour 810 mardi 17 mars 2015 N 41°42,220' E 44°47,839' Géorgie CCA, Tbilissi Vernissage Roland Bolnissi > Tbilisi 0 kms/j 11311 kms/total 439 m Sel de l'Himalaya 3.62 g 22 mm Jaune Orangé Minérale Naturel
Jour 811 mercredi 18 mars 2015 N 41°42,389' E 44°47,827' Géorgie CCA, Tbilissi Chant géorgien au petit matin Tbilisi > Tbilisi 0 kms/j 11311 kms/total 439 m Trois piles 1.78 g 11 mm Jaune Mixte Artificiel
Jour 812 jeudi 19 mars 2015 N 41°42,463' E 44°47,899' Géorgie Dodo Abashidze Street Débarquement des artistes finlandais Tbilisi > Tbilisi 0 kms/j 11311 kms/total 430 m Jouet plastique 0.8 g 59 mm Mixte Plastique Artificiel
Jour 813 vendredi 20 mars 2015 N 41°42,584' E 44°47,824' Géorgie MediclubGeorgia Consultation médicale Tbilisi > Tbilisi 0 kms/j 11311 kms/total 454 m Punaise 0.36 g 23 mm Vert Mixte Artificiel
Jour 814 samedi 21 mars 2015 N 41°41,999' E 44°47,921' Géorgie Garretubani Park Boulot, soirée chacha Tbilisi > Tbilisi 0 kms/j 11311 kms/total 442 m Interrupteur 0.93 g 18 mm Noir Mixte Artificiel
Jour 815 dimanche 22 mars 2015 N 41°42,563' E 44°47,798' Géorgie CCA Tbilissi Boulot Tbilisi > Tbilisi 0 kms/j 11311 kms/total 439 m Poignée de fermeture éclaire 7.93 g 38 mm Gris Métallique Artificiel
Jour 816 lundi 23 mars 2015 N 41°42,415' E 44°47,829' Géorgie CCA, Tbilissi Conférence CCA #2 Tbilisi > Tbilisi 0 kms/j 11311 kms/total 439 m Graines de soja 0.7 g 6 mm Jaune Orangé Végétale Naturel
Jour 817 mardi 24 mars 2015 N 41°51,821' E 44°26,223' Géorgie Ezati Reprise de la route, nuit sous un manège Tbilisi > Ezati 48 kms/j 11359 kms/total 661 m Branche de lunette 0.8 g 48 mm Noir Plastique Artificiel
Jour 818 mercredi 25 mars 2015 N 42°01,000' E 43°52,036' Géorgie Kareli Entre les montagne, nuit dans une grange Ezati > Kareli 68 kms/j 11427 kms/total 649 m Mini icône 0.01 g 15 mm Mixte Cellulose Artificiel
Jour 819 jeudi 26 mars 2015 N 42°06,642' E 43°19,537' Géorgie Vertkvichala Bivouac au paradis Kareli > Vertkvichala 60 kms/j 11487 kms/total 388 m Bouton pression 0.94 g 11 mm Noir Métallique Artificiel
Jour 820 vendredi 27 mars 2015 N 42°06,087' E 42°53,907' Géorgie Meore Ocha Journée rencontre de cyclo-voyageurs Vertkvichala > Meore-Ocha 50 kms/j 11537 kms/total 295 m Croix de bois, Géorgie 0.45 g 25 mm Brun Végétale Artificiel
Jour 821 samedi 28 mars 2015 N 42°04,590' E 41°54,971' Géorgie Nigvziani Tempête Meore-Ocha > Nigvziani 95 kms/j 11632 kms/total 22 m Ciment de ruine 4.05 g 27 mm Jaune Vert Minérale Artificiel
Jour 822 dimanche 29 mars 2015 N 41°53,755' E 41°46,278' Géorgie Shekvetili Rencontre avec la mer noire Nigvziani > Shekvetili 45 kms/j 11677 kms/total 4 m Hippocampe 0.65 g 60 mm Brun Animale Naturel
Jour 823 lundi 30 mars 2015 N 41°49,143' E 41°46,713' Géorgie Kobuleti Journée pluvieuse Shekvetili > Kobuleti 0 kms/j 11677 kms/total 14 m Cailloux vert 1 g 13 mm Vert Minérale Naturel
Jour 824 mardi 31 mars 2015 N 41°49,232' E 41°46,734' Géorgie Kobuleti Journée boulot Kobuleti > Kobuleti 0 kms/j 11677 kms/total 21 m Bouchon 1.69 g 49 mm Bleu Plastique Artificiel
Jour 825 mercredi 1 avril 2015 N 41°34,671' E 41°34,306' Géorgie Gonio Dernier jour en Géorgie Kobuleti > Gonio 52 kms/j 11729 kms/total 7 m Capuchon jaune 0.83 g 28 mm Jaune Plastique Artificiel
Jour 826 jeudi 2 avril 2015 N 41°28,869' E 41°31,066' Géorgie Kemalpasa Passage de frontière Gonio > Kemalpasa 30 kms/j 11759 kms/total 10 m Douille de munition 6.67 g 22 mm Gris Métallique Artificiel
Jour 827 vendredi 3 avril 2015 N 41°18,776' E 41°19,340' Géorgie Arhavi Rencontre des militants du barrage d'Arhavi Kemalpasa > Arhavi 20 kms/j 11779 kms/total 60 m Circuit électrique 2.59 g 61 mm Vert Mixte Artificiel
Jour 828 samedi 4 avril 2015 N 41°18,845' E 41°19,462' Géorgie Arhavi Samedi pluvieux Arhavi > Arhavi 15 kms/j 11794 kms/total 20 m Tête de sardine 1.47 g 20 mm Rouge Orangé Métallique Artificiel
Jour 829 dimanche 5 avril 2015 N 41°15,261' E 41°07,327' Turquie Findikli Renaissance Arhavi > Findikli 38 kms/j 11832 kms/total 12 m Objet plastique rouge 0.4 g 22 mm Rouge Plastique Artificiel
Jour 830 lundi 6 avril 2015 N 41°01,563' E 40°24,074' Turquie Derapazan Journée route Findikli > Derapazan 65 kms/j 11897 kms/total 5 m Rondelles 1.16 g 29 mm Gris Métallique Artificiel
Jour 831 mardi 7 avril 2015 N 40°57,171' E 39°56,029' Turquie Arsin Douche chaude Derapazan > Arsin 66 kms/j 11963 kms/total 18 m Porte clés 5.67 g 38 mm Gris Métallique Artificiel
Jour 832 mercredi 8 avril 2015 N 40°59,429' E 39°47,162' Turquie Trabzon airport area Acclimatation, journée repos Arsin > Trabzon 0 kms/j 11963 kms/total 98 m Starter briquet 2.5 g 35 mm Noir Mixte Artificiel
Jour 833 jeudi 9 avril 2015 N 40°59,501' E 39°46,759' Turquie Universitée public, Trabzon Jam Session à l'université Trabzon > Trabzon 0 kms/j 11963 kms/total 61 m Pendentif 0.41 g 23 mm Brun Plastique Artificiel
Jour 834 vendredi 10 avril 2015 N 40°59,149' E 39°46,732' Turquie Trabzon Est Recherche d'un appartement Trabzon > Trabzon 0 kms/j 11963 kms/total 163 m Fragment de clé 2.7 g 31 mm Brun Métallique Artificiel
Jour 835 samedi 11 avril 2015 N 40°58,922' E 39°46,550' Turquie Hauteurs de Trabzon Est Retrouvailles avec les parents Dodeur Trabzon > Trabzon 0 kms/j 11963 kms/total 269 m Patin orange triangle 0.78 g 14 mm Rouge Orangé Plastique Artificiel
Jour 836 dimanche 12 avril 2015 N 40°58,934' E 39°46,524' Turquie Hauteur de Trabzon Est Petite journée boulot Trabzon > Trabzon 0 kms/j 11963 kms/total 271 m Lentilles orange 0.22 g 4 mm Rouge Orangé Végétale Naturel
Jour 837 lundi 13 avril 2015 N 40°58,931' E 39°46,563' Turquie Hauteur de Trabzon Est Tournage du CheckPoint 013 Trabzon > Trabzon 0 kms/j 11963 kms/total 273 m Verrou de compteur électrique 2.67 g 20 mm Rouge Orangé Plastique Artificiel
Jour 838 mardi 14 avril 2015 N 40°51,906' E 39°22,761' Turquie Cal Magarasi Visite grotte Magarasi, montage CheckPoint Trabzon > Cal Magarasi 0 kms/j 11963 kms/total 1107 m Caillou 2.52 g 17 mm Brun Minérale Naturel
Jour 839 mercredi 15 avril 2015 N 41°00,188' E 39°41,737' Turquie Ayasofia, Trabzon Visite Ayasifia, montage CheckPoint Cal Magarasi > Trabzon 0 kms/j 11963 kms/total 35 m Lacet rose 3.21 g 1320 mm Rouge Violet Textile Artificiel
Jour 840 jeudi 16 avril 2015 N 40°41,217' E 39°39,539' Turquie Sümela Visite du monastère de Sümela Trabzon > Sümela 0 kms/j 11963 kms/total 1226 m Petite cuillère 2.68 g 55 mm Gris Métallique Artificiel
Jour 841 vendredi 17 avril 2015 N 40°37,102' E 40°18,027' Turquie Uzungöl Ballade en famille Sümela > Uzungöl 0 kms/j 11963 kms/total 1122 m Tranche de smartphone 2.16 g 115 mm Gris Métallique Artificiel
Jour 842 samedi 18 avril 2015 N 40°32,647' E 39°24,167' Turquie Karaca cave Visite de la grotte de Karaca Uzungöl > Karaca cave 0 kms/j 11963 kms/total 1355 m Fleur plastique 0.35 g 40 mm Rouge Mixte Artificiel
Jour 843 dimanche 19 avril 2015 N 40°59,410' E 39°47,104' Turquie Trabzon Est Visite chez Nurullah Karaca cave > Trabzon 0 kms/j 11963 kms/total 73 m Filtre cigarette plastique 0.94 g 26 mm Brun Plastique Artificiel
Jour 844 lundi 20 avril 2015 N 40°41,217' E 39°39,539' Turquie Trabzon Est Journée pluvieuse, édition Objets Libres Trabzon > Trabzon 0 kms/j 11963 kms/total 240 m Pile usagé 7.57 g 44 mm Bleu Vert Mixte Artificiel
Jour 845 mardi 21 avril 2015 N 41°00,235' E 39°43,921' Turquie Trabzon city center Shopping Trabzon > Trabzon 0 kms/j 11963 kms/total 47 m Perles 0.73 g 11 mm Mixte Plastique Artificiel
Jour 846 mercredi 22 avril 2015 N 40°59,389' E 39°47,274' Turquie Trabzon Est Boulot, valise, glandouille Trabzon > Trabzon 0 kms/j 11963 kms/total 69 m Bijou de mobilier 0.2 g 80 mm Gris Plastique Artificiel
Jour 847 jeudi 23 avril 2015 N 40°59,498' E 39°46,699' Turquie Trabzon Est Journée off Trabzon > Trabzon 0 kms/j 11963 kms/total 66 m Capuchon rose 0.6 g 19 mm Rouge Orangé Plastique Artificiel
Jour 848 vendredi 24 avril 2015 N 40°59,284' E 39°47,218' Turquie Trabzon Est Départ des Dodeur Trabzon > Trabzon 0 kms/j 11963 kms/total 65 m Diamant toc 0.78 g 25 mm Transparent Plastique Artificiel
Jour 849 samedi 25 avril 2015 N 40°59,428' E 39°46,869' Turquie Trabzon Est Samedi off, discussions dossier Trabzon > Trabzon 0 kms/j 11963 kms/total 71 m Ressort 0.85 g 30 mm Gris Métallique Artificiel
Jour 850 dimanche 26 avril 2015 N 40°59,906' E 39°46,359' Turquie Trabzon Est On loupe la finale de basket Trabzon > Trabzon 0 kms/j 11963 kms/total 34 m Cheville 0.27 g 23 mm Bleu Vert Plastique Artificiel
Jour 851 lundi 27 avril 2015 N 41°02,845' E 39°32,713' Turquie Akçaabat Reprise de la route et sortie de Trabzon Trabzon > Akçaabat 25 kms/j 11988 kms/total 5 m Ressort 0.97 g 18 mm Noir Mixte Artificiel
Jour 852 mardi 28 avril 2015 N 40°59,549' E 38°47,112' Turquie Tirebolu Rencontre de Sam le cycliste Akçaabat > Tirebolu 75 kms/j 12063 kms/total 3 m Tube métal 2.02 g 9 mm Brun Métallique Artificiel
Jour 853 mercredi 29 avril 2015 N 40°56,368' E 38°13,193' Turquie Bulancak Dolphin dolphin dolphin Tirebolu > Bulancak 60 kms/j 12123 kms/total 2 m Œil protecteur 0.1 g 14 mm Bleu Plastique Artificiel
Jour 854 jeudi 30 avril 2015 N 41°06,870' E 37°46,067' Turquie Mersinköy Recherche plus belle plage de la Mer Noire Bulancak > Mersinköy 55 kms/j 12178 kms/total 14 m Crochet plastique 0.46 g 30 mm Noir Plastique Artificiel
Jour 855 vendredi 1 mai 2015 N 41°04,628' E 37°25,974' Turquie Fatsa Retour sur voie rapide Mersinköy > Fatsa 45 kms/j 12223 kms/total 5 m Tube de paillette rouge 2.93 g 58 mm Rouge Mixte Artificiel
Jour 856 samedi 2 mai 2015 N 41°11,227' E 37°01,877' Turquie Terme Ice cream et nuit chez les Amazones Fatsa > Terme 45 kms/j 12268 kms/total 4 m Filtre cigarette plastique 1.64 g 52 mm Transparent Plastique Artificiel
Jour 857 dimanche 3 mai 2015 N 41°23,468' E 36°12,332' Turquie Altinkum, Samasun Jour gris et humide Terme > Altinkum 85 kms/j 12353 kms/total 8 m Carré de céramique 2.26 g 15 mm Bleu Minérale Artificiel
Jour 858 lundi 4 mai 2015 N 41°38,744' E 35°40,299' Turquie Port de Toplu Vent de face Altinkum > Port de Toplu 60 kms/j 12413 kms/total 7 m Perles 1.13 g 7 mm Bleu Vert Plastique Artificiel
Jour 859 mardi 5 mai 2015 N 41°48,314' E 35°11,966' Turquie Gerze Bière et dauphins Port de Toplu > Gerze 55 kms/j 12468 kms/total 27 m Cœur 0.08 g 20 mm Violet Plastique Artificiel
Jour 860 mercredi 6 mai 2015 N 41°48,031' E 35°12,035' Turquie Port de Gerze Journée boulot Gerze > Gerze 0 kms/j 12468 kms/total 5 m Capsule de canette 0.28 g 23 mm Rouge Métallique Artificiel
Jour 861 jeudi 7 mai 2015 N 42°03,283' E 35°02,730' Turquie Akliman Fin de la quatre-voies Gerze > Akliman 45 kms/j 12513 kms/total 7 m Demi étoile en plastique 0.68 g 20 mm Bleu Vert Plastique Artificiel
Jour 862 vendredi 8 mai 2015 N 41°52,675' E 34°33,052' Turquie Zaviye Montagnes russes Akliman > Zaviye 65 kms/j 12578 kms/total 116 m Tube plastique violet 2 g 29 mm Violet Plastique Artificiel
Jour 863 samedi 9 mai 2015 N 41°58,811' E 34°01,150' Turquie Abana Montagnes russes V2 Zaviye > Abana 60 kms/j 12638 kms/total 4 m Douille 9mm 2.91 g 18 mm Jaune Métallique Artificiel
Jour 864 dimanche 10 mai 2015 N 41°58,767' E 34°01,427' Turquie Port Abana Pause forcée à cause des chiens Abana > Abana 10 kms/j 12648 kms/total 8 m Bougie 0.54 g 49 mm Jaune Plastique Artificiel
Jour 865 lundi 11 mai 2015 N 41°47,048' E 34°05,276' Turquie Route de Kastamonu De la mer à la neige en une journée Abana > Route de Kastamonu 35 kms/j 12683 kms/total 1289 m Fragment de briquet 1.37 g 18 mm Gris Métallique Artificiel
Jour 866 mardi 12 mai 2015 N 41°28,063' E 33°46,627' Turquie Route de Kastamonu Après la montée Route de Kastamonu > Route de Kastamonu 60 kms/j 12743 kms/total 793 m Dent de chien 0.28 g 18 mm Blanc Animale Naturel
Jour 867 mercredi 13 mai 2015 N 41°13,127' E 33°28,220' Turquie Akkaya, route d'Araç A petits pas Route de Kastamonu > Akkaya 50 kms/j 12793 kms/total 792 m Pierre rose 4.54 g 20 mm Orange Minérale Naturel
Jour 868 jeudi 14 mai 2015 N 41°13,381' E 32°43,137' Turquie Route de Karabük Repas offert dans les jardins de la mosquée Akkaya > Route de Karabük 75 kms/j 12868 kms/total 264 m Languette alu 1.85 g 50 mm Gris Métallique Artificiel
Jour 869 vendredi 15 mai 2015 N 40°56,905' E 32°33,084' Turquie Eskipazar Lessive dans la rivière Route de Karabük > Eskipazar 50 kms/j 12918 kms/total 77 m Laine de mouton 0.24 g 180 mm Blanc Animale Naturel
Jour 870 samedi 16 mai 2015 N 40°46,268' E 31°59,302' Turquie Yeniçağa Bivouac avec William (UK) Eskipazar > Yeniçağa 45 kms/j 12963 kms/total 992 m Cailloux peint 1.51 g 15 mm Jaune Orangé Minérale Artificiel
Jour 871 dimanche 17 mai 2015 N 40°45,474' E 31°22,003' Turquie Route de Düzce Routine sur voie rapide Yeniçağa > Route de Düzce 65 kms/j 13028 kms/total 656 m Sifflet 0.89 g 58 mm Vert Plastique Artificiel
Jour 872 lundi 18 mai 2015 N 40°46,184' E 30°36,707' Turquie Yeniormanköy L'orage passe Route de Düzce > Yeniormanköy 75 kms/j 13103 kms/total 26 m Patte de tortue 0.93 g 31 mm Brun Animale Naturel
Jour 873 mardi 19 mai 2015 N 40°46,694' E 29°39,779' Turquie Hereke Voie rapide Yeniormanköy > Hereke 85 kms/j 13188 kms/total 12 m Ampoule de phare de voiture 2.96 g 30 mm Transparent Mixte Artificiel
Jour 874 mercredi 20 mai 2015 N 41°01,985' E 28°58,914' Turquie Beyoğlu, Istanbul Entrée à Istanbul Hereke > Istanbul 85 kms/j 13273 kms/total 89 m Objet laiton 1.05 g 12 mm Jaune Métallique Artificiel
Jour 875 jeudi 21 mai 2015 N 41°00,152' E 28°55,910' Turquie Koca Maustafa Paşa, Istanbul 1er déménagement à Islanbul Istanbul > Istanbul 10 kms/j 13283 kms/total 32 m Fermeture éclaire 1.45 g 12 mm Jaune Métallique Artificiel
Jour 876 vendredi 22 mai 2015 N 41°00,152' E 28°55,910' Turquie Fatih, Istanbul Journée boulot et petit déjeuner turc Istanbul > Istanbul 0 kms/j 13283 kms/total 15 m Perle 1.24 g 12 mm Rouge Violet Verre Artificiel
Jour 877 samedi 23 mai 2015 N 41°02,230' E 28°58,532' Turquie Paşaj office Rencontre avec Giorgio de PASAJ Istanbul > Istanbul 0 kms/j 13283 kms/total 38 m Perles dorées 1.33 g 40 mm Jaune Mixte Artificiel
Jour 878 dimanche 24 mai 2015 N 41°02,230' E 28°58,532' Turquie Süslü Saksi, Taksim, Istanbul 2ème déménagement Istanbul > Istanbul 10 kms/j 13293 kms/total 41 m Capuchon latex bleu 1.14 g 17 mm Bleu Vert Plastique Artificiel
Jour 879 lundi 25 mai 2015 N 41°01,858' E 28°58,786' Turquie Atölye Istanbul, Istanbul Rencontre avec le makerspace Atölye Istanbul Istanbul > Istanbul 0 kms/j 13293 kms/total 36 m Petit écrou 0.67 g 7 mm Brun Métallique Artificiel
Jour 880 mardi 26 mai 2015 N 41°02,280' E 28°59,134' Turquie Taksim Square, Istanbul Retrouvailles avec Roxana Istanbul > Istanbul 0 kms/j 13293 kms/total 82 m Sabre 0.2 g 38 mm Rouge Plastique Artificiel
Jour 881 mercredi 27 mai 2015 N 41°02,115' E 28°58,554' Turquie Tarlabaşı, Istanbul Dernier repas avec Gurvan et Leila Istanbul > Istanbul 0 kms/j 13293 kms/total 65 m Cartouche d'encre verte 1 g 69 mm Vert Plastique Artificiel
Jour 882 jeudi 28 mai 2015 N 41°02,117' E 28°58,553' Turquie Beyoğlu, Istanbul Modern Art Museum Istanbul > Istanbul 0 kms/j 13293 kms/total 53 m Tête de canard 0.86 g 20 mm Bleu Plastique Artificiel
Jour 883 vendredi 29 mai 2015 N 41°01,941' E 28°58,693' Turquie Tepebaçi, Istanbul Interviews Atölye Istanbul > Istanbul 0 kms/j 13293 kms/total 65 m Bracelet 2.22 g 154 mm Brun Animale Artificiel
Jour 884 samedi 30 mai 2015 N 41°02,152' E 28°58,872' Turquie Taksim, Istanbul Promenade Istanbul > Istanbul 0 kms/j 13293 kms/total 93 m Tour Eiffel 0.41 g 10 mm Jaune Métallique Artificiel
Jour 885 dimanche 31 mai 2015 N 41°01,970' E 28°58,444' Turquie Beyoğlu, Istanbul Recherche d'un vélo Istanbul > Istanbul 0 kms/j 13293 kms/total 59 m Mini-speaker 0.87 g 14 mm Gris Mixte Artificiel
Jour 886 lundi 1 juin 2015 N 41°01,955' E 28°58,530' Turquie Galataseray RDV Aynur - RDV Zeynep Istanbul > Istanbul 0 kms/j 13293 kms/total 110 m Objet caoutchouc noir 0.88 g 15 mm Noir Plastique Artificiel
Jour 887 mardi 2 juin 2015 N 41°01,638' E 28°58,762' Turquie Beyoğlu, Istanbul Recherche vélo Istanbul > Istanbul 0 kms/j 13293 kms/total 14 m Maillon de bracelet de montre 3.79 g 23 mm Gris Métallique Artificiel
Jour 888 mercredi 3 juin 2015 N 41°01,569' E 28°58,616' Turquie Beyoğlu, Istanbul Atelier métal et interview Istanbul > Istanbul 0 kms/j 13293 kms/total 24 m Inox 8.16 g 23 mm Gris Métallique Artificiel
Jour 889 jeudi 4 juin 2015 N 41°02,456' E 28°59,115' Turquie Tarlabaşı, Istanbul Présentation Geocyclab à PASAJ Istanbul > Istanbul 0 kms/j 13293 kms/total 78 m Broche 1.38 g 38 mm Gris Mixte Artificiel
Jour 890 vendredi 5 juin 2015 N 41°02,175' E 28°58,520' Turquie Beyoğlu,Istanbul Travail "à domicile" Istanbul > Istanbul 0 kms/j 13293 kms/total 54 m Fragment de clé 1.4 g 25 mm Gris Métallique Artificiel
Jour 891 samedi 6 juin 2015 N 41°01,559' E 28°58,423' Turquie Beyoğlu,Istanbul Footage pour Géo Magazine Istanbul > Istanbul 0 kms/j 13293 kms/total 53 m Fragment de coupe-ongle 3.34 g 42 mm Jaune Orangé Mixte Artificiel
Jour 892 dimanche 7 juin 2015 N 41°02,072' E 28°59,074' Turquie Taksim, Istanbul Élections parlementaires Istanbul > Istanbul 0 kms/j 13293 kms/total 89 m Perles noires 0.52 g 100 mm Noir Mixte Artificiel
Jour 893 lundi 8 juin 2015 N 40°59,558' E 29°01,420' Turquie Kadaköy, Istanbul Visite Iskele47 Istanbul > Istanbul 0 kms/j 13293 kms/total 4 m D imprimé 0.16 g 11 mm Gris Plastique Artificiel
Jour 894 mardi 9 juin 2015 N 41°02,760' E 28°53,776' Turquie Kocatepe, Istanbul Achat vélo, réunion Géo Mag Istanbul > Istanbul 0 kms/j 13293 kms/total 97 m Bouton 0.31 g 15 mm Bleu Plastique Artificiel
Jour 895 mercredi 10 juin 2015 N 41°02,021' E 28°58,667' Turquie Galatasaray,Istanbul Speed et préparatif du départ Istanbul > Istanbul 0 kms/j 13293 kms/total 77 m Potentiomètre 7.05 g 32 mm Mixte Mixte Artificiel

Jour 902 mercredi 17 juin 2015 N 42°05,118' E 26°06,032' Bulgarie Glavan On s'enfonce en terre bulgare Svilengrad > Glavan 50 kms/j 13428 kms/total 274 m Capuchon plastique argenté 0.55 g 0 mm Gris Plastique Artificiel
Jour 903 jeudi 18 juin 2015 N 42°22,033' E 26°05,225' Bulgarie Mlekarevo Un jour de pluie Glavan > Mlekarevo 40 kms/j 13468 kms/total 175 m Parfum 2.78 g 56 mm Transparent Mixte Artificiel
Jour 904 vendredi 19 juin 2015 N 42°38,762' E 25°49,811' Bulgarie Gurkovos Camping sur le lac Mlekarevo > Gurkovos 50 kms/j 13518 kms/total 264 m Collier 2.25 g 140 mm Orange Mixte Artificiel
Jour 905 samedi 20 juin 2015 N 43°04,625' E 25°33,728' Bulgarie Ledenik On passe la montagne Gurkovos > Ledenik 70 kms/j 13588 kms/total 152 m Circuit électronique 1.3 g 38 mm Jaune Orangé Mixte Artificiel
Jour 906 dimanche 21 juin 2015 N 43°05,293' E 25°25,540' Bulgarie Balvan Été de merde Ledenik > Balvan 15 kms/j 13603 kms/total 303 m Bijoux 1 g 28 mm Rouge Orangé Mixte Artificiel
Jour 907 lundi 22 juin 2015 N 43°02,920' E 25°05,157' Bulgarie Sevlievo Arrivée chez Zoya et Stanimir (warmshower) Balvan > Sevlievo 35 kms/j 13638 kms/total 278 m Mini pomme de pin 0.31 g 21 mm Brun Végétale Naturel
Jour 908 mardi 23 juin 2015 N 43°02,907' E 25°05,190' Bulgarie Sivlievo Travail Sevlievo > Sevlievo 0 kms/j 13638 kms/total 276 m Capuchon cordon 0.57 g 18 mm Brun Plastique Artificiel
Jour 909 mercredi 24 juin 2015 N 43°01,284' E 25°06,203' Bulgarie Sevlievo Visite de l'atelier de Stanimir Sevlievo > Sevlievo 0 kms/j 13638 kms/total 198 m Cuivre 1.45 g 29 mm Brun Métallique Artificiel
Jour 910 jeudi 25 juin 2015 N 43°10,253' E 24°44,037' Bulgarie Lovech Séparation jusqu'à Belgrade Sevlievo > Lovech 50 kms/j 13688 kms/total 153 m Douille de munition 0.55 g 45 mm Brun Métallique Artificiel
Jour 911 vendredi 26 juin 2015 N 43°33,623' E 24°55,722' Bulgarie Novchene Vue sur tournesols Lovech > Novchene 65 kms/j 13753 kms/total 31 m Bras de poupée 0.73 g 32 mm Jaune Orangé Plastique Artificiel
Jour 912 samedi 27 juin 2015 N 43°41,894' E 24°49,069' Bulgarie Cherkovitsa Rencontre avec le Danube Novchene > Cherkovitsa 45 kms/j 13798 kms/total 90 m LED 0.14 g 12 mm Transparent Mixte Artificiel
Jour 913 dimanche 28 juin 2015 N 43°40,229' E 24°10,458' Bulgarie Ostrov Rencontre avec la folle du village Cherkovitsa > Ostrov 70 kms/j 13868 kms/total 12 m Clé 4.54 g 51 mm Gris Métallique Artificiel
Jour 914 lundi 29 juin 2015 N 43°46,225' E 23°43,829' Bulgarie Kozloduy Sheten Ostrov > Kozloduy 60 kms/j 13928 kms/total 37 m Douille 1.12 g 27 mm Jaune Métallique Artificiel
Jour 915 mardi 30 juin 2015 N 43°46,565' E 23°43,826' Bulgarie Kozloduy Day off Kozloduy > Kozloduy 0 kms/j 13928 kms/total 34 m Plastique rouge 0.2 g 14 mm Rouge Plastique Artificiel
Jour 916 mercredi 1 juillet 2015 N 43°49,639' E 23°12,776' Bulgarie Lom Dîner avec coucher de soleil sur le Danube Kozloduy > Lom 50 kms/j 13978 kms/total 36 m Étiquette de radio cassette 1.11 g 58 mm Mixte Plastique Artificiel
Jour 917 jeudi 2 juillet 2015 N 44°03,438' E 22°52,356' Bulgarie Kapitanovtsi Junkies de Vidin Lom > Kapitanovtsi 65 kms/j 14043 kms/total 51 m Plastique rose 0.11 g 53 mm Rouge Violet Plastique Artificiel
Jour 918 vendredi 3 juillet 2015 N 44°13,475' E 22°31,852' Serbie Negotin Bienvenue en Serbie Kapitanovtsi > Negotin 55 kms/j 14098 kms/total 56 m Mini cuillère 0.3 g 65 mm Jaune Plastique Artificiel
Jour 919 samedi 4 juillet 2015 N 44°40,264' E 22°30,313' Serbie Iron gate Sieste dans un jardin privé Negotin > Iron gate 70 kms/j 14168 kms/total 73 m Munition 0.62 g 18 mm Gris Métallique Artificiel
Jour 920 dimanche 5 juillet 2015 N 44°34,416' E 22°01,072' Serbie Route de Dobra, tunnel n11 Le Danube comme un lac sans fin Iron gate > Route de Dobra 75 kms/j 14243 kms/total 126 m Tube alu brisé 0.86 g 20 mm Gris Métallique Artificiel
Jour 921 lundi 6 juillet 2015 N 44°45,266' E 21°31,763' Serbie Vieliko Gradishtie Bain revigorant dans le Danube. Route de Dobra > Vieliko-Gradishtie 60 kms/j 14303 kms/total 76 m Axe de voiture jouet 1.37 g 26 mm Noir Mixte Artificiel
Jour 922 mardi 7 juillet 2015 N 44°44,721' E 21°06,917' Serbie Malo Bavaniste Guet-apens chez un pêcheur Vieliko-Gradishtie > Malo-Bavaniste 55 kms/j 14358 kms/total 70 m Poisson Plastique 0.44 g 18 mm Rouge Orangé Plastique Artificiel
Jour 923 mercredi 8 juillet 2015 N 44°48,977' E 20°27,630' Serbie Belgrade Canicule Malo-Bavaniste > Belgrade 80 kms/j 14438 kms/total 123 m Porte clé 2.51 g 36 mm Gris Métallique Artificiel
Jour 924 jeudi 9 juillet 2015 N 44°48,734' E 20°28,256' Serbie Belgrade Boulot Belgrade > Belgrade 0 kms/j 14438 kms/total 120 m Tourillon 0.83 g 30 mm Orange Végétale Artificiel
Jour 925 vendredi 10 juillet 2015 N 44°48,783' E 20°28,272' Serbie Takovska, Belgrade Vernissage Belgrade > Belgrade 0 kms/j 14438 kms/total 114 m Languette fer 0.17 g 20 mm Gris Métallique Artificiel
Jour 926 samedi 11 juillet 2015 N 44°48,970' E 20°27,609' Serbie Trg republike, Belgrade Prolongation à Belgrade Belgrade > Belgrade 0 kms/j 14438 kms/total 124 m Languette cuivre 0.13 g 24 mm Jaune Orangé Métallique Artificiel
Jour 927 dimanche 12 juillet 2015 N 44°48,915' E 20°27,365' Serbie Carice Milice, Belgrade Day off Belgrade > Belgrade 0 kms/j 14438 kms/total 115 m Vis 0.65 g 6 mm Gris Métallique Artificiel
Jour 928 lundi 13 juillet 2015 N 44°49,045' E 20°27,678' Serbie Dositejeva, Belgrade Day off Belgrade > Belgrade 0 kms/j 14438 kms/total 118 m Jouet plastique 0.13 g 25 mm Jaune Plastique Artificiel
Jour 929 mardi 14 juillet 2015 N 44°48,799' E 20°28,225' Serbie Belgrade Day off Belgrade > Belgrade 0 kms/j 14438 kms/total 123 m Ressort 0.09 g 17 mm Gris Métallique Artificiel
Jour 930 mercredi 15 juillet 2015 N 45°09,215' E 20°14,569' Serbie Stari Slankamen Départ de Belgrade Belgrade > Stari-Slankamen 60 kms/j 14498 kms/total 73 m Objet métal 1.78 g 22 mm Gris Métallique Artificiel
Jour 931 jeudi 16 juillet 2015 N 45°15,372' E 19°31,936' Serbie Celarevo Canicule round 2 Stari-Slankamen > Celarevo 85 kms/j 14583 kms/total 76 m Chaussure poupée 0.38 g 16 mm Rouge Orangé Plastique Artificiel
Jour 932 vendredi 17 juillet 2015 N 45°28,324' E 18°58,536' Hongrie Dajl Bienvenue en Croatie Celarevo > Dajl 75 kms/j 14658 kms/total 90 m Super glue 4.22 g 75 mm Mixte Mixte Artificiel
Jour 933 samedi 18 juillet 2015 N 45°51,185' E 18°51,222' Hongrie Batina Une douche offerte dans un hôtel Dajl > Batina 80 kms/j 14738 kms/total 93 m Émerillon 0.1 g 27 mm Orange Mixte Artificiel
Jour 934 dimanche 19 juillet 2015 N 46°04,903' E 18°45,641' Hongrie Dunaszekcso Bienvenue en Hongrie Batina > Dunaszekcso 55 kms/j 14793 kms/total 97 m Maïs 0.86 g 14 mm Jaune Orangé Végétale Naturel
Jour 935 lundi 20 juillet 2015 N 46°41,744' E 19°00,680' Hongrie Harta Palinka Dunaszekcso > Harta 100 kms/j 14893 kms/total 102 m Perles désodorisantes 2.83 g 80 mm Bleu Vert Mixte Artificiel
Jour 936 mardi 21 juillet 2015 N 46°54,535' E 18°57,884' Hongrie Dunavecse Gueule de bois Harta > Dunavecse 35 kms/j 14928 kms/total 105 m Pistache 1.03 g 17 mm Orange Végétale Naturel
Jour 937 mercredi 22 juillet 2015 N 47°30,095' E 19°04,894' Hongrie Bethlem Gabor Utca, Budapest Arrivée à Budapest Dunavecse > Budapest 90 kms/j 15018 kms/total 120 m Ruban de cuivre 0.48 g 54 mm Jaune Orangé Métallique Artificiel
Jour 938 jeudi 23 juillet 2015 N 47°29,849' E 19°04,238' Hongrie Blaha Lujza Travail, retrouvailles avec Funda Budapest > Budapest 0 kms/j 15018 kms/total 103 m Rivet 3.19 g 60 mm Gris Métallique Artificiel
Jour 939 vendredi 24 juillet 2015 N 47°29,471' E 19°03,068' Hongrie Jane Haining rakpart, 1052 Dîner hongrois Budapest > Budapest 0 kms/j 15018 kms/total 104 m Étiquette 0.32 g 169 mm Bleu Mixte Artificiel
Jour 940 samedi 25 juillet 2015 N 47°30,302' E 19°04,117' Hongrie Király utca Balkan Party Budapest > Budapest 0 kms/j 15018 kms/total 104 m Étiquette 0.96 g 24 mm Noir Plastique Artificiel
Jour 941 dimanche 26 juillet 2015 N 47°30,054' E 19°04,919' Hongrie Bethlen Gábor utca Repos Budapest > Budapest 0 kms/j 15018 kms/total 108 m Plastique rose 0.49 g 18 mm Rouge Violet Plastique Artificiel
Jour 942 lundi 27 juillet 2015 N 47°30,013' E 19°05,026' Hongrie Keleti pályaudvar Quand arrive la pluie Budapest > Budapest 0 kms/j 15018 kms/total 109 m Trombone 0.96 g 50 mm Gris Métallique Artificiel
Jour 943 mardi 28 juillet 2015 N 47°49,306' E 19°00,687' Hongrie Kismaros Route avec Dori, sortie de Budapest Budapest > Kismaros 60 kms/j 15078 kms/total 109 m Adaptateur valve de chambre à air 3.46 g 16 mm Jaune Métallique Artificiel
Jour 944 mercredi 29 juillet 2015 N 47°45,285' E 18°37,524' Hongrie Tat Urgences pour Roxana Kismaros > Tat 70 kms/j 15148 kms/total 116 m Pierre 1.22 g 13 mm Gris Végétale Naturel
Jour 945 jeudi 30 juillet 2015 N 47°42,799' E 17°57,349' Hongrie Acs Champ de blé et voie ferré Tat > Acs 60 kms/j 15208 kms/total 120 m Plastique Bleu 0.61 g 27 mm Bleu Violet Métallique Naturel
Jour 946 vendredi 31 juillet 2015 N 47°47,887' E 17°30,201' Hongrie Asvanyraro Trois chevreuils au petit déjeuner Acs > Asvanyraro 60 kms/j 15268 kms/total 122 m Tube de colle 1.41 g 23 mm Mixte Mixte Artificiel
Jour 947 samedi 1 août 2015 N 48°08,399' E 16°52,676' Autriche National Park Donauauen Wilkommen Asvanyraro > National Park Danube-Auen 90 kms/j 15358 kms/total 145 m Joint caoutchouc 0.73 g 25 mm Jaune Plastique Artificiel
Jour 948 dimanche 2 août 2015 N 48°20,048' E 15°57,635' Autriche Pishelsdorf Un dimanche pluvieux le long du Danube National Park Danube-Auen > Pishelsdorf 95 kms/j 15453 kms/total 178 m Serrure 9.66 g 24 mm Jaune Métallique Artificiel
Jour 949 lundi 3 août 2015 N 48°13,647' E 15°17,069' Autriche Urfahr Châteaux, vignobles et montagne Pishelsdorf > Urfahr 80 kms/j 15533 kms/total 217 m Logo vélo 1.88 g 61 mm Bleu Métallique Artificiel
Jour 950 mardi 4 août 2015 N 48°18,866' E 14°19,306' Autriche Time's Up, Linz Découverte de Time's Up Urfahr > Linz 110 kms/j 15643 kms/total 254 m Copeau de métal 0.59 g 56 mm Bleu Vert Métallique Artificiel
Jour 951 mercredi 5 août 2015 N 48°19,234' E 14°18,681' Autriche Eleonore ship, Linz Repas sur l'Eleonore ship Linz > Linz 5 kms/j 15648 kms/total 250 m Facette de boule disco 0.52 g 10 mm Gris Verre Artificiel
Jour 952 jeudi 6 août 2015 N 48°18,045' E 14°16,925' Autriche Bike Kitchen Kapuzinerkirche Visite de Bike Kitchen Linz > Linz 10 kms/j 15658 kms/total 278 m Bout de E-cigarette 7.98 g 26 mm Gris Mixte Artificiel
Jour 953 vendredi 7 août 2015 N 48°18,836' E 14°19,342' Autriche Time's Up, Linz Écriture et canicule Linz > Linz 0 kms/j 15658 kms/total 252 m Cœur 2.5 g 15 mm Blanc Minérale Artificiel
Jour 954 samedi 8 août 2015 N 48°18,896' E 14°19,273' Autriche Time's Up, Linz Repos Linz > Linz 0 kms/j 15658 kms/total 253 m Vis 2.3 g 17 mm Gris Métallique Artificiel
Jour 955 dimanche 9 août 2015 N 48°19,253' E 14°18,662' Autriche Eleonore ship, Linz Montage et baignade Linz > Linz 5 kms/j 15663 kms/total 252 m Plastique rouge 0.97 g 27 mm Rouge Plastique Artificiel
Jour 956 lundi 10 août 2015 N 48°19,239' E 14°18,679' Autriche Eleonore ship, Linz Présentation de Geocyclab Linz > Linz 5 kms/j 15668 kms/total 251 m Noyau de cerise 0.33 g 11 mm Jaune Orangé Végétale Naturel
Jour 957 mardi 11 août 2015 N 48°19,760' E 14°10,118' Autriche Ottenshiem Adieux nautiques Linz > Ottenshiem 5 kms/j 15673 kms/total 273 m Moustique dans cire 0.48 g 17 mm Blanc Mixte Mixte
Jour 958 mercredi 12 août 2015 N 48°36,152' E 13°20,408' Autriche Shalding Links Der Donau Wilkommen Ottenshiem > Shalding Links Der Donau 95 kms/j 15768 kms/total 315 m Vis 1.24 g 17 mm Gris Métallique Artificiel
Jour 959 jeudi 13 août 2015 N 48°44,829' E 13°02,283' Allemagne Niederalteich Danube à sec, le bac est HS Shalding Links Der Donau > Niederalteich 65 kms/j 15833 kms/total 315 m Bille 5.27 g 16 mm Transparent Verre Artificiel
Jour 960 vendredi 14 août 2015 N 48°59,308' E 12°02,919' Allemagne Pentling Invités chez des voyageurs Niederalteich > Pentling 115 kms/j 15948 kms/total 358 m Élastique Marron 1.67 g 72 mm Brun Mixte Artificiel
Jour 961 samedi 15 août 2015 N 49°01,156' E 12°05,622' Allemagne Regensburg Day off et bricolage Pentling > Regensburg 0 kms/j 15948 kms/total 347 m Bouton de bois 0.37 g 16 mm Brun Végétale Artificiel
Jour 962 dimanche 16 août 2015 N 48°59,278' E 12°03,057' Allemagne Plenting Day off et bricolage Regensburg > Pentling 0 kms/j 15948 kms/total 361 m Joint plastique noir 2.13 g 24 mm Noir Plastique Artificiel
Jour 963 lundi 17 août 2015 N 48°53,464' E 11°49,387' Allemagne Kelheim Reprise pluvieuse Pentling > Kelheim 45 kms/j 15993 kms/total 333 m Céramique bleu 1.25 g 22 mm Bleu Minérale Artificiel
Jour 964 mardi 18 août 2015 N 48°44,417' E 11°05,877' Allemagne Neuburg An Der Donau Un kebab à Ingelstadt Kelheim > Neuburg An Der Donau 85 kms/j 16078 kms/total 398 m Bouton plastique 0.21 g 10 mm Blanc Plastique Artificiel
Jour 965 mercredi 19 août 2015 N 48°27,252' E 10°13,042' Allemagne Leipheim Une partie de foot dans un camping abandonné Neuburg An Der Donau > Leipheim 62 kms/j 16140 kms/total 100 m Perle paillette 0.79 g 12 mm Gris Plastique Artificiel
Jour 966 jeudi 20 août 2015 N 48°14,398' E 09°32,841' Allemagne Rechtenstein Retrouvailles avec Y.Y. Dodeur Leipheim > Rechtenstein 80 kms/j 16220 kms/total 522 m Boulon 2.09 g 10 mm Noir Métallique Artificiel
Jour 967 vendredi 21 août 2015 N 48°01,914' E 08°56,455' Allemagne Fridingen Sous assistance Rechtenstein > Fridingen 95 kms/j 16315 kms/total 628 m Pierre 3.32 g 20 mm Mixte Minérale Naturel
Jour 968 samedi 22 août 2015 N 47°49,545' E 08°39,142' Allemagne Tengen Coline et camping Fridingen > Tengen 85 kms/j 16400 kms/total 666 m Fleur plastique bleue 0.11 g 10 mm Bleu Vert Plastique Artificiel
Jour 969 dimanche 23 août 2015 N 47°37,172' E 08°15,528' Allemagne Homburg Un détour en Suisse Tengen > Homburg 110 kms/j 16510 kms/total 306 m Étiquette métal 2.3 g 25 mm Gris Métallique Artificiel
Jour 970 lundi 24 août 2015 N 47°41,119' E 07°30,705' France Kembs La dernière frontière Homburg > Kembs 95 kms/j 16605 kms/total 231 m Étiquette "5" 0.94 g 40 mm Jaune Plastique Artificiel
Jour 971 mardi 25 août 2015 N 47°26,725' E 06°40,619' France Colombier Fontaine Le départ des cigognes Kembs > Colombier-Fontaine 95 kms/j 16700 kms/total 303 m Fragment de touilleur 0.34 g 25 mm Rouge Plastique Artificiel
Jour 972 mercredi 26 août 2015 N 47°15,852' E 06°04,262' France Chalezeule Retrouvailles avec J.B. Blin Colombier-Fontaine > Chalezeule 80 kms/j 16780 kms/total 349 m Éléphant 1.87 g 30 mm Jaune Orangé Plastique Artificiel
Jour 973 jeudi 27 août 2015 N 47°05,739' E 05°31,788' France Dole Petit jour, gros vent et plus d'assistance Chalezeule > Dole 75 kms/j 16855 kms/total 233 m Bille (pistolet à bille) 0.09 g 5 mm Rouge Orangé Plastique Artificiel
Jour 974 vendredi 28 août 2015 N 46°40,477' E 05°33,325' France Lons Le Saunier Rencontre avec les Pignons Voyageurs Dole > Lons-le-Saunier 65 kms/j 16920 kms/total 296 m Chaînette 0.77 g 27 mm Gris Métallique Artificiel
Jour 975 samedi 29 août 2015 N 46°40,477' E 05°33,273' France Lons le Saunier Session boulot Lons-le-Saunier > Lons-le-Saunier 0 kms/j 16920 kms/total 301 m Boule Quies 0.6 g 25 mm Jaune Vert Plastique Artificiel
Jour 976 dimanche 30 août 2015 N 46°39,684' E 05°37,422' France Briod Fête des fours Lons-le-Saunier > Briod 0 kms/j 16920 kms/total 543 m Vis 4.64 g 17 mm Gris Métallique Artificiel
Jour 977 lundi 31 août 2015 N 46°53,127' E 04°45,916' France Rully Au-revoir Pignons Voyageurs Briod > Rully 85 kms/j 17005 kms/total 221 m Feuille plastique 0.28 g 65 mm Vert Plastique Artificiel
Jour 978 mardi 1 septembre 2015 N 46°30,218' E 04°12,358' France Poujux Barth s'en va rouler seul Rully > Poujux 85 kms/j 17090 kms/total 284 m Roulette Métallique 1.09 g 8 mm Gris Métallique Artificiel
Jour 979 mercredi 2 septembre 2015 N 46°27,416' E 04°06,415' France Paray le Monial Appendicite aiguë pour Rox Poujux > Paray-le-Monial 10 kms/j 17100 kms/total 231 m Aiguille de cathéter 0.67 g 68 mm Mixte Mixte Artificiel
Jour 980 jeudi 3 septembre 2015 N 46°27,899' E 04°06,576' France Hôpital de Paray le Monial Post-appendice Paray-le-Monial > Paray-le-Monial 20 kms/j 17120 kms/total 270 m Tube à essais 5.1 g 60 mm Violet Plastique Artificiel
Jour 981 vendredi 4 septembre 2015 N 46°26,850' E 04°06,846' France Gare de Paray le Monial Convalescence Roxana Paray-le-Monial > Paray-le-Monial 10 kms/j 17130 kms/total 253 m Bouchon plastique 0.63 g 21 mm Noir Plastique Artificiel
Jour 982 samedi 5 septembre 2015 N 46°28,167' E 04°07,123' France Paray le Monial, hôtel b&b Sortie de l'hôpital pour Roxana Paray-le-Monial > Paray-le-Monial 10 kms/j 17140 kms/total 318 m Élastique à cheveux argenté 0.27 g 60 mm Gris Mixte Artificiel
Jour 983 dimanche 6 septembre 2015 N 46°33,070' E 03°44,514' France La Brosse Aller-retour Paray-Digoin en TER pour rien Paray-le-Monial > La Brosse 45 kms/j 17185 kms/total 222 m Rondelle 1.26 g 15 mm Blanc Plastique Artificiel
Jour 984 lundi 7 septembre 2015 N 46°55,866' E 02°46,829' France Ourouer les Bourdelins L'hiver revient La Brosse > Ourouer-les-Bourdelins 110 kms/j 17295 kms/total 204 m Pique rose 0.65 g 78 mm Rouge Violet Plastique Artificiel
Jour 985 mardi 8 septembre 2015 N 47°16,664' E 01°46,144' France St Julien sur Cher Course contre la montre Ourouer-les-Bourdelins > St-Julien-sur-Cher 110 kms/j 17405 kms/total 105 m Silex 1.34 g 21 mm Brun Minérale Naturel
Jour 986 mercredi 9 septembre 2015 N 47°20,981' E 00°32,976' France Savonnière Retrouvailles avec Barth et Patrice St-Julien-sur-Cher > Savonnière 115 kms/j 17520 kms/total 65 m RFID 0.18 g 50 mm Violet Plastique Artificiel
Jour 987 jeudi 10 septembre 2015 N 47°13,099' E 00°03,200' France Montsoreau Un Chinon à Chinon Savonnière > Montsoreau 55 kms/j 17575 kms/total 35 m Vis 4.46 g 12 mm Brun Métallique Artificiel
Jour 988 vendredi 11 septembre 2015 N 47°24,198' W 00°18,771' France St Mathurin sur Loire Greenwich - Bivouac avec Tony Montsoreau > St-Mathurin-sur-Loire 50 kms/j 17625 kms/total 32 m Amortisseur de câble de frein 0.56 g 30 mm Noir Plastique Artificiel
Jour 989 samedi 12 septembre 2015 N 47°15,134' W 01°23,863' France St Julien de Concelles Accueillis chez Isabelle St-Mathurin-sur-Loire > St-Julien-de-Concelles 110 kms/j 17735 kms/total 9 m Scoubidou 2.46 g 100 mm Vert Plastique Artificiel
Jour 990 dimanche 13 septembre 2015 N 47°12,564' W 01°34,429' France Rue Chaptal, Nantes Escale à Nantes St-Julien-de-Concelles > Nantes 20 kms/j 17755 kms/total 8 m Plaquette métal 4.85 g 19 mm Gris Métallique Artificiel
Jour 991 mardi 15 septembre 2015 N 47°12,185' W 01'34,301' France Île de Nantes Présentation à Ping Nantes > Nantes 10 kms/j 17765 kms/total 3 m Ampoule 2.25 g 40 mm Gris Mixte Artificiel
Jour 992 jeudi 17 septembre 2015 N 47°12,223' W 01°34,264' France Île de Nantes Intervention à Ping Nantes > Nantes 10 kms/j 17775 kms/total 15 m Ampoule 1.75 g 22 mm Transparent Mixte Artificiel
Jour 993 samedi 19 septembre 2015 N 46°58,253' W 01°41,109' France La limousinière On peut bouger, soirée Nantes > La Limousinière 0 kms/j 17775 kms/total 27 m Objet aluminium 0.66 g 22 mm Gris Plastique Artificiel
Jour 994 dimanche 20 septembre 2015 N 47°36,692' W 01°44,012' France Conquereil Relais des pères Péron / Dodeur La Limousinière > Conquereil 40 kms/j 17815 kms/total 17 m Flèche plastique bleue 0.45 g 18 mm Bleu Vert Plastique Artificiel
Jour 995 lundi 21 septembre 2015 N 47°43,462' W 02°12,661' France Peillac A 5 sur le canal... Conquereil > Peillac 65 kms/j 17880 kms/total 13 m Poussoir briquet 1.15 g 25 mm Rouge Mixte Artificiel
Jour 996 mardi 22 septembre 2015 N 48°05,048' W 02°45,922' France Rohan Giboulées Peillac > Rohan 75 kms/j 17955 kms/total 70 m Munition 6.59 g 54 mm Brun Métallique Artificiel
Jour 997 mercredi 23 septembre 2015 N 48°09,916' W 02°59,783' France Saint Aignan, canal de Nantes à Brest Une crevaison et un brochet Rohan > Saint-Aignan 45 kms/j 18000 kms/total 82 m Cœur route 0.8 g 27 mm Rouge Mixte Artificiel